



**INFORMACIÓN GENERAL**

**DENOMINACIÓN:**

**DIRECCIÓN POSTAL:** Calle de La Verdad, 10

**REFERENCIA CATASTRAL:** 7943707CS4474S

**ÁREA URBANA:** Casco Histórico CH-3 | Núcleo Central

**MANZANA:** 02                      **PARCELA:** 07

**ORIENTACIÓN:** Este                      **COTA:** 7,11 m

**COORDENADAS UTM (m):** X: 347.934,70; Y: 3.144.295,94

**RÉGIMEN DE PROPIEDAD:** Privada

**BIEN DE INTERÉS CULTURAL:**

**USOS ACTUALES:**  
 Planta baja: Vivienda libre unifamiliar  
 Planta primera: Vivienda libre unifamiliar  
 Plantas restantes: Vivienda libre unifamiliar

**SUPERFICIES:**  
 Parcela: 101,66 m<sup>2</sup>s                      Edificabilidad: 1,10 m<sup>2</sup>c/m<sup>2</sup>s  
 Ocupada: 101,66 m<sup>2</sup>s                      Ocupación: 100,00 %  
 Construida: 111,71 m<sup>2</sup>c                      Nº de plantas: 3

**CLASE Y CATEGORÍA DE SUELO:** Suelo urbano consolidado

**PLANO DE SITUACIÓN**

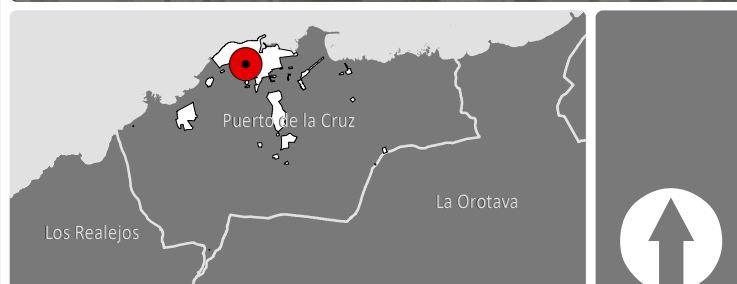

**DESCRIPCIÓN**

Casa terrera con planta rectangular y distribución de huecos en fachada de puerta-ventana con cubierta a cuatro aguas y zócalo a la tirolesa

El inmueble ha sido rehabilitado y sus carpinterías han sido modificadas. La puerta de madera conserva los rasgos tradicionales de doble hoja sin decoración. La ventana ha sido modificada por una de pvc. El inmueble está coronado por un alero dentado. No se ha podido acceder al interior, por lo que no conocemos su estado patrimonial.

**ELEMENTOS SINGULARES:** En fachada: alero de teja, cruz y puerta de madera.

**ELEMENTOS DISCORDANTES:** Zócalo a la tirolesa, macetas, farolillos, buzón, cableado, sustitución de ventana original por carpintería metálica en fachada.

**INTERVENCIONES REALIZADAS:** Obras de rehabilitación en la fachada con sustitución de carpinterías.

**INFORMACIÓN HISTÓRICA Y CULTURAL**

**DATOS HISTÓRICOS:**  
 Edad: S. XIX-XX  
 Tipología: terrera  
 Lenguaje arquitectónico: sin dato  
 Autoría: Desconocida  
 Usos originales: Vivienda  
 Propiedad original:

**BIBLIOGRAFÍA:**  
 ÁLVAREZ RIXO, J.A. (1994). Anales del Puerto de la Cruz de la Orotava. (1701-1872). Cabildo Insular de Tenerife y Ayuntamiento del Puerto de la Cruz.  
 BARROSO HERNÁNDEZ, N. (1997) Puerto de la Cruz. La formación de una ciudad. Ayuntamiento del Puerto de la Cruz.

**ENCUADRE HISTÓRICO, CULTURAL Y SOCIAL:**  
 El callejón de la Verdad se creó a partir del siglo XIX con el asentamiento de un gran número de familias en la zona. Se compone de viviendas, en su mayoría terreras, que fueron erigiendo nuevas dependencias ante el crecimiento familiar.

**FOTOGRAFÍAS**





**ANÁLISIS Y DIAGNÓSTICO**

**PATOLOGÍAS, RIESGOS Y MEDIDAS A ADOPTAR:**  
Aparentemente el inmueble se encuentra en buen estado de conservación.  
**Medidas a adoptar:** Realizar operaciones de mantenimiento de forma periódica.

**ACCESIBILIDAD:**  
Entorno: Convertible  
Plantas:  
Entreplantas:

**SEGURIDAD:**

**HABITABILIDAD:**

**ESTADO DE CONSERVACIÓN:** Bueno

**CONDICIONES DE PROTECCIÓN E INTERVENCIÓN**

**RÉGIMEN DE PROTECCIÓN:** AMBIENTAL  
**JUSTIFICACIÓN DE LA DELIMITACIÓN DEL BIEN Y DE SU ENTORNO:**  
La delimitación del bien catalogado se circunscribe a la totalidad de la parcela en la que se encuentra el inmueble.

**CÓDIGO DE FICHA VINCULADO:** ET-CJ-CH3-02.07

**TIPOS DE INTERVENCIÓN PERMITIDOS:**

- Investigación
- Restauración
- Valorización
- Rehabilitación
- Mantenimiento
- Reconstrucción
- Conservación
- Reestructuración
- Consolidación
- Remonta y ampliación

**MEDIDAS DE FOMENTO:**  
Con carácter general, le serán de aplicación las medidas que se acuerden en desarrollo del presente Plan Especial así como aquellas que se establezcan en otros planes y/o programas que sirvan a la preservación y rehabilitación del Conjunto Histórico, conforme a las características del bien y de la actuación que se promueva. En particular, podrán ser aplicables los programas identificados con los siguientes códigos: GE0301, GE0701.

**CONDICIONES DE LA ORDENACIÓN**

**ELEMENTOS DEL BIEN CATALOGADO:**

- Cubierta protegida
- Fachada protegida
- Muro protegido
- Elemento etnográfico protegido
- Árbol y/o vegetación protegida

**Ámbitos de protección**

- Edificación protegida
- Elemento protegido
- Jardín protegido
- Patio protegido
- Espacio libre protegido
- Áreas susceptibles de transformación

**CONDICIONES DE LA EDIFICACIÓN:**

**Alturas (nº de plantas)**

1	3	5	libre de edificación
2	4	6	

**Uso principal:** Residencial  
**Régimen de admisibilidad de usos:** RE-s1  
**Edificabilidad:** Ocupación:  
**Nº de plantas:** Según plano

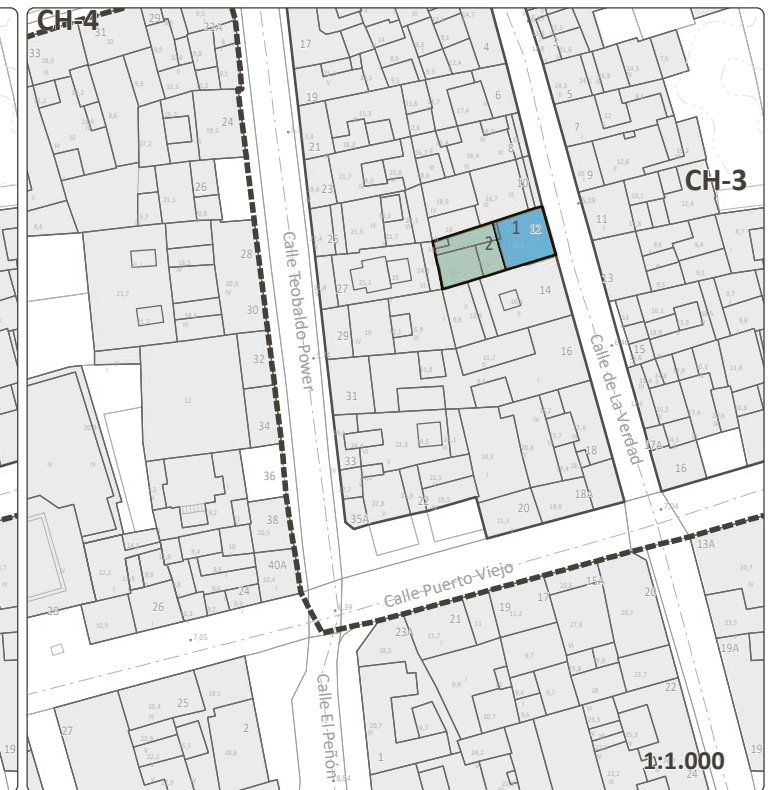
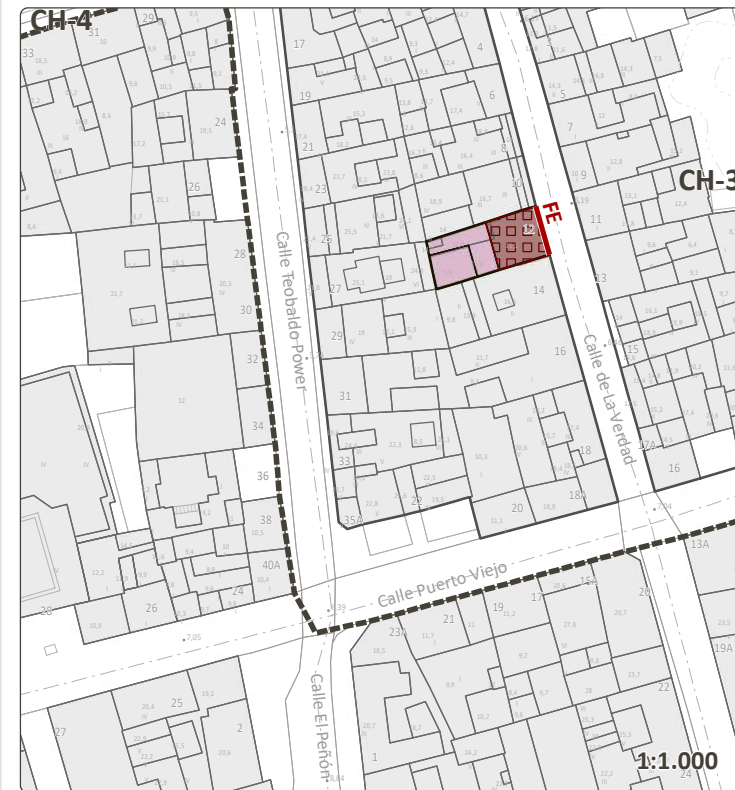

**CRITERIOS DE INTERVENCIÓN PARTICULAR:**

**VALORACIÓN PARA LA CATALOGACIÓN**

<b>Valores intrínsecos:</b>	
1. Representatividad:	2
2. Autenticidad e Integridad:	3
<b>Valores patrimoniales:</b>	
3. Histórico e Identitario:	1
4. Artístico:	1
5. Técnico:	2
6. Paisajístico y Territorial:	2
<b>PUNTUACIÓN TOTAL: 11 de 18</b>	

**VALORACIÓN FINAL:** Medio

**VALOR O POTENCIALIDAD INFORMATIVA DE LA CONSTRUCCIÓN:**  
Escaso atractivo para ser incluido en rutas o itinerarios divulgativos o turístico - culturales, sin perjuicio de su puesta en valor de carácter individual.

**VALOR O POTENCIALIDAD ARQUEOLÓGICA DEL SUBSUELO:**  
No documentada

**DELIMITACIONES**

- Límite municipal
- Ámbito del Plan Especial de Protección del Conjunto Histórico (PEPCH)
- Área Urbana del PEPCH
- Manzana del PEPCH
- Entorno de protección del bien
- Barrancos
- Cauce oficial
- Patrimonio histórico
- Bien de Interés Cultural Individual (BIC)
- Entorno de Protección del BIC
- Costas
- Zona de Influencia
- Límite de Servidumbre de Protección
- Límite de Servidumbre de Tránsito
- Dominio Público Marítimo Terrestre (DPMT)
- Límite exterior de la Ribera del Mar
- Acceso al mar



LEVANTAMIENTO

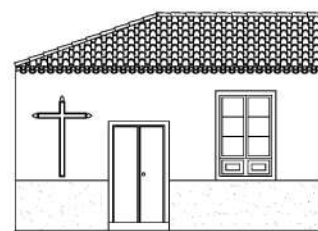

FACHADA FE01 1:150  
C/ de La Verdad, 10

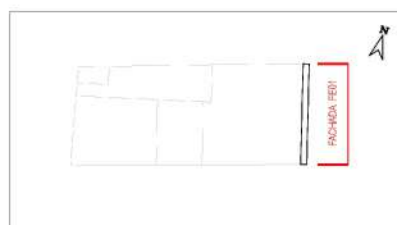

PLANO DIRECTOR

Fuente: Elaboración propia

FACHADAS



FACHADA FE01



FACHADA FE01



FACHADA FE01

ELEMENTOS SINGULARES



ALERO DE TEJA



CRUZ DE MADERA



PUERTA DE MADERA