

**INFORMACIÓN GENERAL**

**DENOMINACIÓN:**

**DIRECCIÓN POSTAL:** Calle Puerto Viejo, 16

**REFERENCIA CATASTRAL:** 7943817CS4474S

**ÁREA URBANA:** Casco Histórico CH-3 | Núcleo Central

**MANZANA:** 03                      **PARCELA:** 17

**ORIENTACIÓN:** Sur                      **COTA:** 8,55 m

**COORDENADAS UTM (m):** X: 347.957,62; Y: 3.144.272,76

**RÉGIMEN DE PROPIEDAD:** Privada

**BIEN DE INTERÉS CULTURAL:**

**USOS ACTUALES:**  
Planta baja: Vivienda libre unifamiliar  
Planta primera: Vivienda libre unifamiliar  
Plantas restantes: Vivienda libre unifamiliar

**SUPERFICIES:**  
Parcela: 105,73 m<sup>2</sup>s                      Edificabilidad: 1,95 m<sup>2</sup>c/m<sup>2</sup>s  
Ocupada: 105,73 m<sup>2</sup>s                      Ocupación: 100,00 %  
Construida: 205,68 m<sup>2</sup>c                      Nº de plantas: 3

**CLASE Y CATEGORÍA DE SUELO:** Suelo urbano consolidado

**PLANO DE SITUACIÓN**

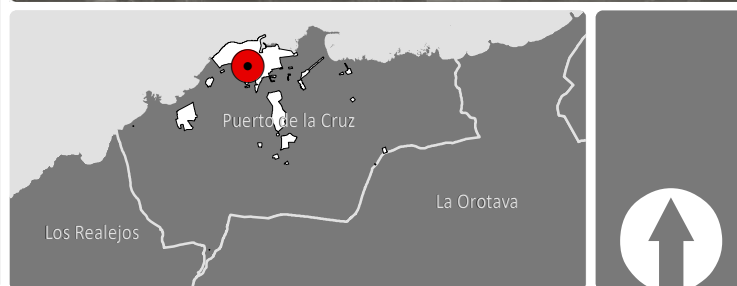

**DESCRIPCIÓN**

Casa terrera de planta rectangular con cubierta a tres aguas y azoteas. Sigue un esquema en fachada principal de ventana-puerta.

El inmueble ha sido rehabilitado en su totalidad interviniendo en el zócalo, esquineras y las carpinterías de huecos son actuales. Está coronado por un alero dentado que recorre las fachadas. No se ha podido acceder al interior, por lo que no conocemos su estado patrimonial.

**ELEMENTOS SINGULARES:** En fachadas: alero de teja.

**ELEMENTOS DISCORDANTES:** Cableado, registros varios (contador de luz), aplacado en zócalo y en esquinas de la fachada. Mortero de cemento en cumbre, limatesas y limahoyas en cubiertas protegidas.

**INTERVENCIONES REALIZADAS:** Obras de rehabilitación en la fachada con sustitución de carpinterías.

**INFORMACIÓN HISTÓRICA Y CULTURAL**

**DATOS HISTÓRICOS:**  
Edad: S. XVIII-XIX  
Tipología: terrera  
Lenguaje arquitectónico: sin dato  
Autoría: Desconocida  
Usos originales: Vivienda  
Propiedad original:

**BIBLIOGRAFÍA:**  
ÁLVAREZ RIXO, J.A. (1994). Anales del Puerto de la Cruz de la Orotava. (1701-1872). Cabildo Insular de Tenerife y Ayuntamiento del Puerto de la Cruz.  
BARROSO HERNÁNDEZ, N. (1997) Puerto de la Cruz. La formación de una ciudad. Ayuntamiento del Puerto de la Cruz.

**ENCUADRE HISTÓRICO, CULTURAL Y SOCIAL:**  
La calle Puerto Viejo es una de las más antiguas del entramado urbano portuense. Esta unió desde el siglo XVI y parte del siglo XVII la zona de La Caleta con el desembarcadero que se encontraba en el Puerto Viejo. Con el crecimiento poblacional y la ocupación de los terrenos de la zona oeste, la población fue creando sus viviendas en ella. Este inmueble hace esquina con la calle de la Verdad, uno de los callejones creados en el siglo XIX para mejorar la comunicación. Ha sido rehabilitado y ampliado para mejorar su habitabilidad.

**FOTOGRAFÍAS**





**ANÁLISIS Y DIAGNÓSTICO**

**PATOLOGÍAS, RIESGOS Y MEDIDAS A ADOPTAR:**  
Aparentemente el inmueble se encuentra en buen estado de conservación.  
**Medidas a adoptar:** Realizar operaciones de mantenimiento de forma periódica.

**ACCESIBILIDAD:**  
Entorno: Convertible  
Plantas:  
Entreplantas:

**SEGURIDAD:**

**HABITABILIDAD:**

**ESTADO DE CONSERVACIÓN:** Bueno

**CONDICIONES DE PROTECCIÓN E INTERVENCIÓN**

**RÉGIMEN DE PROTECCIÓN:** AMBIENTAL  
**JUSTIFICACIÓN DE LA DELIMITACIÓN DEL BIEN Y DE SU ENTORNO:**  
La delimitación del bien catalogado se circunscribe a la totalidad de la parcela en la que se encuentra el inmueble.

**CÓDIGO DE FICHA VINCULADO:**

- TIPOS DE INTERVENCIÓN PERMITIDOS:**
- Investigación
  - Restauración
  - Valorización
  - Rehabilitación
  - Mantenimiento
  - Reconstrucción
  - Conservación
  - Reestructuración
  - Consolidación
  - Remonta y ampliación

**MEDIDAS DE FOMENTO:**  
Con carácter general, le serán de aplicación las medidas que se acuerden en desarrollo del presente Plan Especial así como aquellas que se establezcan en otros planes y/o programas que sirvan a la preservación y rehabilitación del Conjunto Histórico, conforme a las características del bien y de la actuación que se promueva. En particular, podrán ser aplicables los programas identificados con los siguientes códigos: GE0301, GE0701, GE1001, GE1003, GE1004.

**CONDICIONES DE LA ORDENACIÓN**

- ELEMENTOS DEL BIEN CATALOGADO:**
- Cubierta protegida
  - Elemento etnográfico protegido
  - Fachada protegida
  - Árbol y/o vegetación protegida
  - Muro protegido
- Ámbitos de protección**
- Edificación protegida
  - Jardín protegido
  - Elemento protegido
  - Patio protegido
  - Espacio libre protegido
- Áreas susceptibles de transformación**
- 

- CONDICIONES DE LA EDIFICACIÓN:**
- Alturas (nº de plantas)**
- |   |   |   |                      |
|---|---|---|----------------------|
| 1 | 3 | 5 | libre de edificación |
| 2 | 4 | 6 |                      |
- Uso principal:** Residencial  
**Régimen de admisibilidad de usos:** RE-s1  
**Edificabilidad:**  
**Nº de plantas:** Según plano  
**Ocupación:**



**CRITERIOS DE INTERVENCIÓN PARTICULAR:**

**VALORACIÓN PARA LA CATALOGACIÓN**

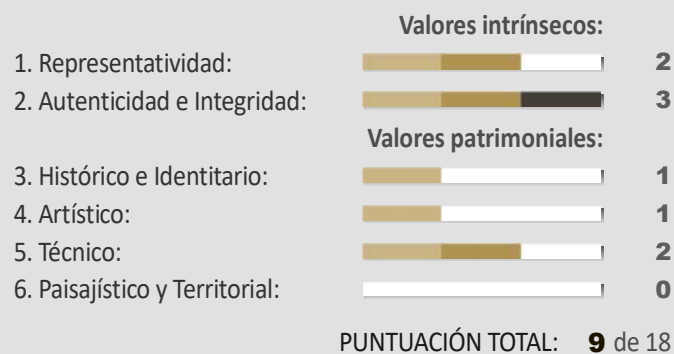

**VALORACIÓN FINAL:** Bajo  
**VALOR O POTENCIALIDAD INFORMATIVA DE LA CONSTRUCCIÓN:**  
Escaso atractivo para ser incluido en rutas o itinerarios divulgativos o turístico - culturales, sin perjuicio de su puesta en valor de carácter individual.  
**VALOR O POTENCIALIDAD ARQUEOLÓGICA DEL SUBSUELO:**  
No documentada

**DELIMITACIONES**

- Límite municipal
- Ámbito del Plan Especial de Protección del Conjunto Histórico (PEPCH)
- Área Urbana del PEPCH
- Manzana del PEPCH
- Entorno de protección del bien
- Barrancos
- Cauce oficial
- Patrimonio histórico
- Bien de Interés Cultural Individual (BIC)
- Entorno de Protección del BIC
- Costas
- Zona de Influencia
- Límite de Servidumbre de Protección
- Límite de Servidumbre de Tránsito
- Dominio Público Marítimo Terrestre (DPMT)
- Límite exterior de la Ribera del Mar
- Acceso al mar



**LEVANTAMIENTO**

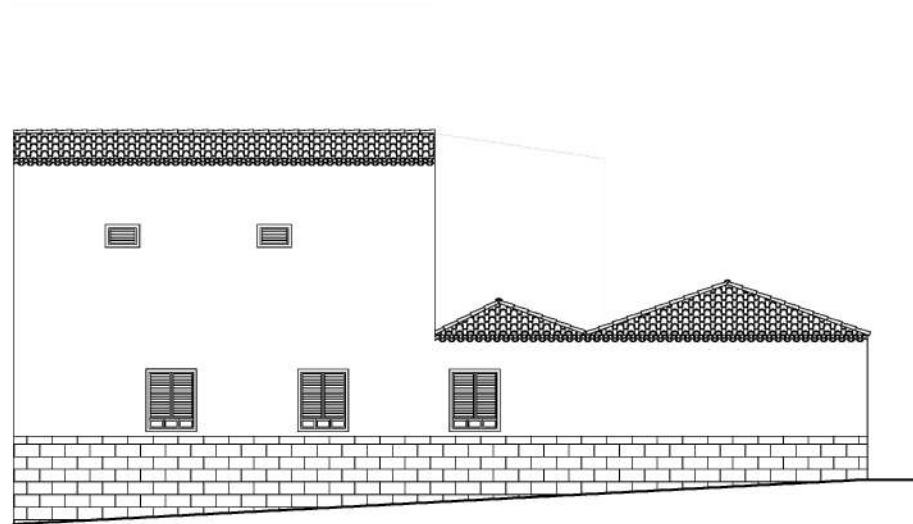

FACHADA FE02 1:150

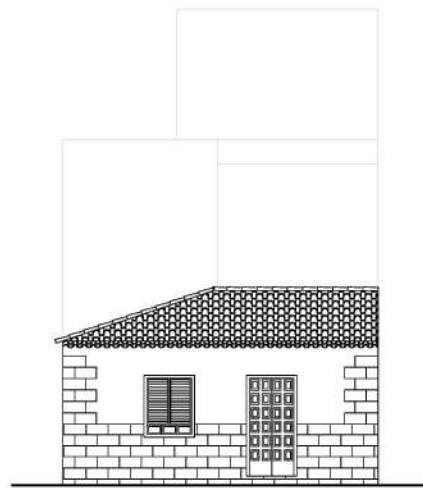

FACHADA FE01 1:150  
 C/ Puerto Viejo, 16

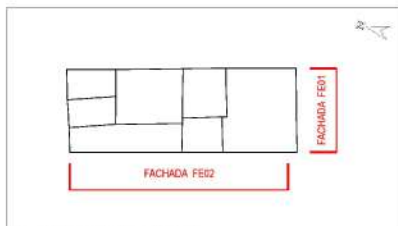

PLANO DIRECTOR

Fuente: Elaboración propia

**FACHADAS**



FACHADA FE01



FACHADA FE02

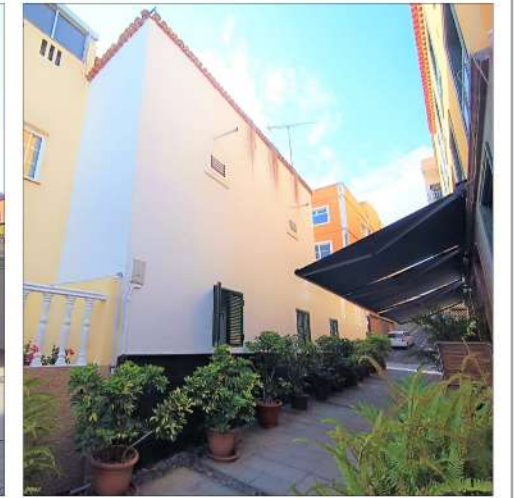

FACHADA FE02

**ELEMENTOS SINGULARES**



ALERO DE TEJA