



INFORMACIÓN GENERAL

DENOMINACIÓN:

DIRECCIÓN POSTAL: Calle Nieves Ravelo, 13

REFERENCIA CATASTRAL: 8141111CS4484S

ÁREA URBANA: Casco Histórico CH-3 | Núcleo Central

MANZANA: 27 **PARCELA:** 11

ORIENTACIÓN: Oeste **COTA:** 12,26 m

COORDENADAS UTM (m): X: 348.101,10; Y: 3.144.165,25

RÉGIMEN DE PROPIEDAD: Privada

BIEN DE INTERÉS CULTURAL:

USOS ACTUALES:
 Planta baja: Sin uso
 Planta primera: No procede
 Plantas restantes: No procede

SUPERFICIES:
 Parcela: 331,56 m²s **Edificabilidad:** 1,00 m²c/m²s
 Ocupada: 250,82 m²s **Ocupación:** 75,65 %
 Construida: 250,82 m²c **Nº de plantas:** 1

CLASE Y CATEGORÍA DE SUELO: Suelo urbano consolidado

PLANO DE SITUACIÓN

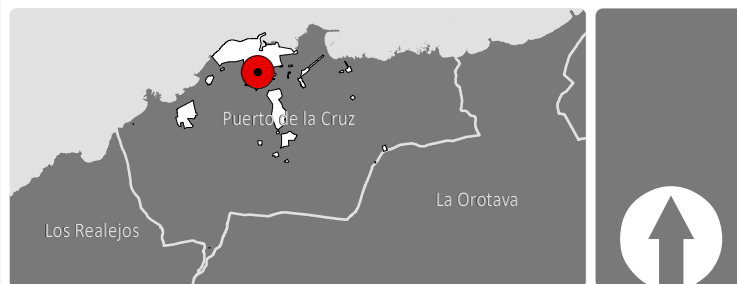

DESCRIPCIÓN

Inmueble de una altura con cinco huecos en fachada los cuales son cuatro para ventana y uno para puerta lateral de entrada principal con zócalo y parapeto. Tiene una planta en L distribuido a partir de un patio interior lateral y con cubiertas a cuatro aguas.

Ha sido rehabilitado. La fachada principal no es simétrica debido a la adaptación del desnivel de la calle. Las carpinterías de ventana son de doble hoja acristalada de guillotina con antepecho a base de cojinete horizontal liso. Dos de las ventanas se han protegido con un enrejado. La puerta es de doble hoja con cojinetes verticales lisos. Los huecos están enmarcados de una moldura con una policromía diferente que recorre todo el hueco. El coronamiento es a base de un parapeto. No se ha podido acceder al interior, por lo que no conocemos su estado patrimonial.

ELEMENTOS SINGULARES: En fachada: cornisa, molduras, ventanas de madera así como la fisonomía, composición formal y material de la puerta.

ELEMENTOS DISCORDANTES: Cableado y contador de agua en fachada.

INTERVENCIONES REALIZADAS: Rehabilitación de fachada.

INFORMACIÓN HISTÓRICA Y CULTURAL

DATOS HISTÓRICOS:
 Edad: S. XIX
 Tipología: terrera
 Lenguaje arquitectónico: sin dato
 Autoría: Desconocido
 Usos originales: Vivienda
 Propiedad original:

BIBLIOGRAFÍA:
 ÁLVAREZ RIXO, J.A. (1994). Anales del Puerto de la Cruz de la Orotava. (1701-1872). Cabildo Insular de Tenerife y Ayuntamiento del Puerto de la Cruz.
 BARROSO HERNÁNDEZ, N. (1997) Puerto de la Cruz. La formación de una ciudad. Ayuntamiento del Puerto de la Cruz.

ENCUADRE HISTÓRICO, CULTURAL Y SOCIAL:
 La calle Nieves Ravelo es una de las vías históricas del entramado urbano. Desde las representaciones del siglo XVIII, unió la Plaza del Charco con la antigua calle de Las Cabezas, siendo uno de los puntos de entrada y salida. Esta es una muestra interesante de la evolución arquitectónica del municipio ya que, a lo largo de toda la vía, se entremezclan las viviendas terreras con las construcciones del siglo XIX. En este caso, el inmueble es una vivienda terrera que siguió los esquemas estilísticos del siglo XIX.

FOTOGRAFÍAS



ANÁLISIS Y DIAGNÓSTICO

PATOLOGÍAS, RIESGOS Y MEDIDAS A ADOPTAR:
Aparentemente el inmueble se encuentra en buen estado de conservación.
Medidas a adoptar: Realizar operaciones de mantenimiento de forma periódica.

ACCESIBILIDAD:
Entorno: Practicable
Plantas:
Entreplantas:

SEGURIDAD:

HABITABILIDAD:

ESTADO DE CONSERVACIÓN: Bueno

CONDICIONES DE PROTECCIÓN E INTERVENCIÓN

RÉGIMEN DE PROTECCIÓN: AMBIENTAL
JUSTIFICACIÓN DE LA DELIMITACIÓN DEL BIEN Y DE SU ENTORNO:
La delimitación del bien catalogado se circunscribe a la totalidad de la parcela en la que se encuentra el inmueble.

CÓDIGO DE FICHA VINCULADO:

- TIPOS DE INTERVENCIÓN PERMITIDOS:**
- Investigación
 - Restauración
 - Valorización
 - Rehabilitación
 - Mantenimiento
 - Reconstrucción
 - Conservación
 - Reestructuración
 - Consolidación
 - Remonta y ampliación

MEDIDAS DE FOMENTO:
Con carácter general, le serán de aplicación las medidas que se acuerden en desarrollo del presente Plan Especial así como aquellas que se establezcan en otros planes y/o programas que sirvan a la preservación y rehabilitación del Conjunto Histórico, conforme a las características del bien y de la actuación que se promueva. En particular, podrán ser aplicables los programas identificados con los siguientes códigos: GE0301, GE0701, GE1001, GE1003, GE1004.

CONDICIONES DE LA ORDENACIÓN

- ELEMENTOS DEL BIEN CATALOGADO:**
- Cubierta protegida
 - Fachada protegida
 - Muro protegido
 - Elemento etnográfico protegido
 - Árbol y/o vegetación protegida
- Ámbitos de protección**
- Edificación protegida
 - Elemento protegido
 - Jardín protegido
 - Patio protegido
 - Espacio libre protegido
 - Áreas susceptibles de transformación

- CONDICIONES DE LA EDIFICACIÓN:**
- Alturas (nº de plantas)
- | | | | |
|---|---|---|----------------------|
| 1 | 3 | 5 | libre de edificación |
| 2 | 4 | 6 | |
- Uso principal: Residencial
Régimen de admisibilidad de usos: RE-s1
Edificabilidad:
Nº de plantas: Según plano



CRITERIOS DE INTERVENCIÓN PARTICULAR: Se permite remonte sobre la crujía de la edificación protegida con cubierta plana, según se indica en el plano de alturas de la edificación, siempre y cuando se respeten los elementos singulares existentes que la caracterizan.

VALORACIÓN PARA LA CATALOGACIÓN

Valores intrínsecos:	
1. Representatividad:	2
2. Autenticidad e Integridad:	2
Valores patrimoniales:	
3. Histórico e Identitario:	0
4. Artístico:	2
5. Técnico:	2
6. Paisajístico y Territorial:	2
PUNTUACIÓN TOTAL: 10 de 18	

VALORACIÓN FINAL: Bajo
VALOR O POTENCIALIDAD INFORMATIVA DE LA CONSTRUCCIÓN:
Escaso atractivo para ser incluido en rutas o itinerarios divulgativos o turístico - culturales, sin perjuicio de su puesta en valor de carácter individual.
VALOR O POTENCIALIDAD ARQUEOLÓGICA DEL SUBSUELO:
No documentada

DELIMITACIONES

- Límite municipal
- Ámbito del Plan Especial de Protección del Conjunto Histórico (PEPCH)
- Área Urbana del PEPCH
- Manzana del PEPCH
- Entorno de protección del bien
- Barrancos
- Cauce oficial
- Patrimonio histórico
- Bien de Interés Cultural Individual (BIC)
- Entorno de Protección del BIC
- Costas
- Zona de Influencia
- Límite de Servidumbre de Protección
- Límite de Servidumbre de Tránsito
- Dominio Público Marítimo Terrestre (DPMT)
- Límite exterior de la Ribera del Mar
- Acceso al mar



LEVANTAMIENTO

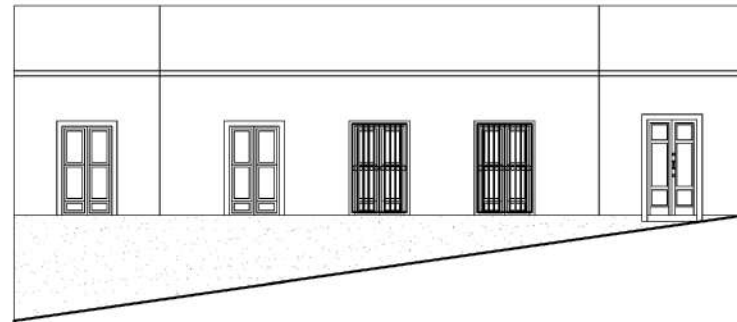

FACHADA FE 1:150
 C/ Nieves Ravelo, 13

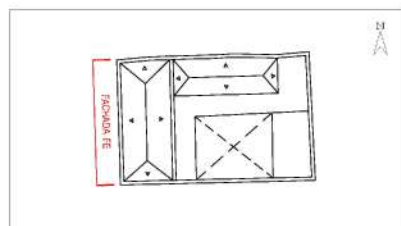

PLANO DIRECTOR

Fuente: Elaboración propia

FACHADAS



FACHADA FE



FACHADA FE

ELEMENTOS SINGULARES



FISIONOMÍA DE PUERTA



VENTANA DE MADERA



CORNISA Y MOLDURAS