



**INFORMACIÓN GENERAL**

**DENOMINACIÓN:**

**DIRECCIÓN POSTAL:** Calle Blanco, 38

**REFERENCIA CATASTRAL:** 8140111CS4484S

**ÁREA URBANA:** Casco Histórico CH-3 | Núcleo Central

**MANZANA:** 32                      **PARCELA:** 11

**ORIENTACIÓN:** Sureste              **COTA:** 31,24 m

**COORDENADAS UTM (m):** X: 348.103,41; Y: 3.144.020,97

**RÉGIMEN DE PROPIEDAD:** Privada

**BIEN DE INTERÉS CULTURAL:**

**USOS ACTUALES:**  
Planta baja: Vivienda libre unifamiliar  
Planta primera: Vivienda libre unifamiliar  
Plantas restantes: No procede

**SUPERFICIES:**  
Parcela: 86,07 m<sup>2</sup>s                      Edificabilidad: 1,25 m<sup>2</sup>c/m<sup>2</sup>s  
Ocupada: 86,07 m<sup>2</sup>s                      Ocupación: 100,00 %  
Construida: 107,30 m<sup>2</sup>c                      Nº de plantas: 2

**CLASE Y CATEGORÍA DE SUELO:** Suelo urbano consolidado

**PLANO DE SITUACIÓN**

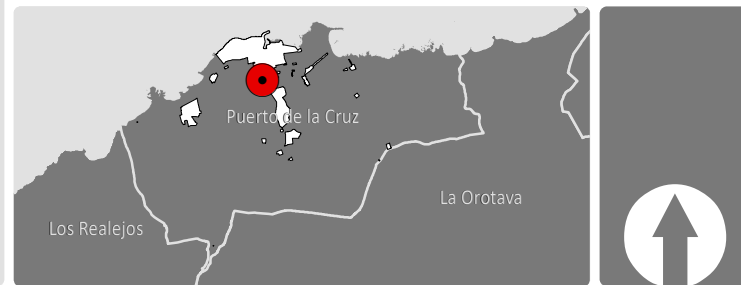
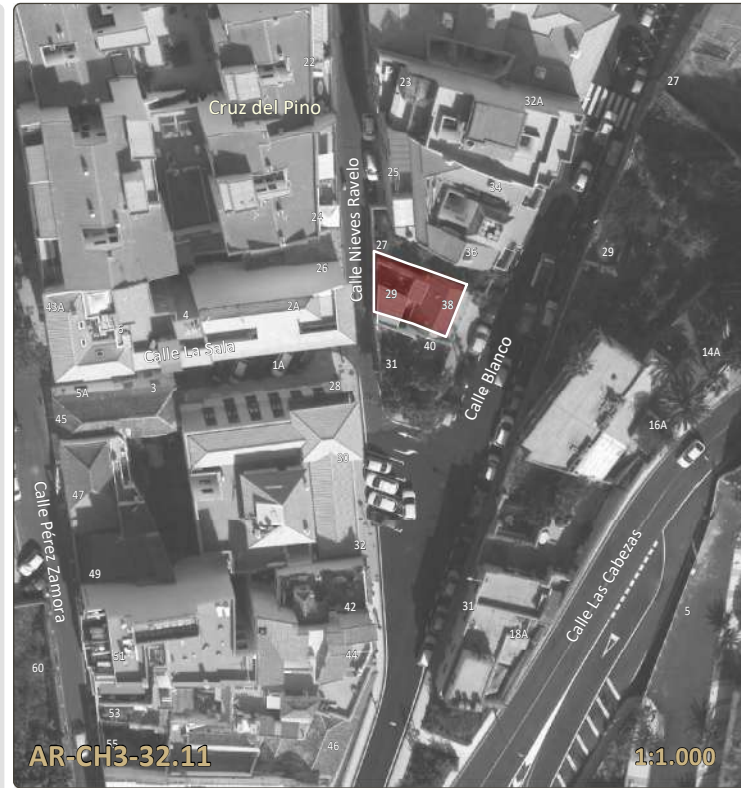

**DESCRIPCIÓN**

Casa terrera de planta rectangular con cubiertas a dos aguas y azoteas con fachadas hacia la calle Blanco y Nieves Ravelo.

El inmueble ha sido completamente rehabilitado, conservando dos huecos en fachada de la calle blanco para ventana y puerta más un hueco añadido para ventana. Está coronado por un alero dentado. No se ha podido acceder al interior, por lo que no conocemos su estado patrimonial.

**ELEMENTOS SINGULARES:** En fachada principal (FE-01): alero de teja. En fachada trasera (FE-02): puerta de madera.

**ELEMENTOS DISCORDANTES:** Cableado, registros varios (contadores de agua y luz, buzón) sustitución de carpintería original por carpintería metálica en fachadas.

**INTERVENCIONES REALIZADAS:** Rehabilitación de fachada, con modificación de huecos y sustitución de carpinterías.

**INFORMACIÓN HISTÓRICA Y CULTURAL**

**DATOS HISTÓRICOS:**  
Edad: C. XVIII-XIX  
Tipología: terrera  
Lenguaje arquitectónico: sin dato  
Autoría: Desconocida  
Usos originales: Doméstica  
Propiedad original:

**BIBLIOGRAFÍA:**  
ÁLVAREZ RIXO, J.A. (1994). Anales del Puerto de la Cruz de la Orotava. (1701-1872). Cabildo Insular de Tenerife y Ayuntamiento del Puerto de la Cruz.  
BARROSO HERNÁNDEZ, N. (1997) Puerto de la Cruz. La formación de una ciudad. Ayuntamiento del Puerto de la Cruz.

**ENCUADRE HISTÓRICO, CULTURAL Y SOCIAL:**  
La calle Blanco, antigua calle de las Cabezas, fue uno de los ejes de comunicación más importantes del Puerto de la Cruz. Desde ella, se comunicaba con otras poblaciones como los Realejos, a partir del camino de las Dehesas. El crecimiento urbano durante el siglo XIX llevó a una acumulación de la población en este lugar. Muestra de esto son las construcciones de dos chorros y capillas para la población del lugar.  
La vivienda es una casa terrera de pequeño tamaño para su uso familiar, el cual ha sido rehabilitado en los últimos años.

**FOTOGRAFÍAS**



**ANÁLISIS Y DIAGNÓSTICO**

**PATOLOGÍAS, RIESGOS Y MEDIDAS A ADOPTAR:**  
Aparentemente el inmueble se encuentra en buen estado de conservación.  
**Medidas a adoptar:** Realizar operaciones de mantenimiento de forma periódica.

**ACCESIBILIDAD:**  
Entorno: Convertible  
Plantas:  
Entreplantas:

**SEGURIDAD:**

**HABITABILIDAD:**

**ESTADO DE CONSERVACIÓN:** Bueno

**CONDICIONES DE PROTECCIÓN E INTERVENCIÓN**

**RÉGIMEN DE PROTECCIÓN:** AMBIENTAL  
**JUSTIFICACIÓN DE LA DELIMITACIÓN DEL BIEN Y DE SU ENTORNO:**  
La delimitación del bien catalogado se circunscribe a la totalidad de la parcela en la que se encuentra el inmueble.

**CÓDIGO DE FICHA VINCULADO:**

- TIPOS DE INTERVENCIÓN PERMITIDOS:**
- Investigación
  - Restauración
  - Valorización
  - Rehabilitación
  - Mantenimiento
  - Reconstrucción
  - Conservación
  - Reestructuración
  - Consolidación
  - Remonta y ampliación

**MEDIDAS DE FOMENTO:**  
Con carácter general, le serán de aplicación las medidas que se acuerden en desarrollo del presente Plan Especial así como aquellas que se establezcan en otros planes y/o programas que sirvan a la preservación y rehabilitación del Conjunto Histórico, conforme a las características del bien y de la actuación que se promueva. En particular, podrán ser aplicables los programas identificados con los siguientes códigos: GE0301, GE0701.

**CONDICIONES DE LA ORDENACIÓN**

- ELEMENTOS DEL BIEN CATALOGADO:**
- Cubierta protegida
  - Fachada protegida
  - Muro protegido
  - Elemento etnográfico protegido
  - Árbol y/o vegetación protegida
  - Ámbitos de protección**
  - Edificación protegida
  - Elemento protegido
  - Jardín protegido
  - Patio protegido
  - Espacio libre protegido
  - Áreas susceptibles de transformación**
  -

- CONDICIONES DE LA EDIFICACIÓN:**
- Alturas (nº de plantas)**
- |   |   |   |                      |
|---|---|---|----------------------|
| 1 | 3 | 5 | libre de edificación |
| 2 | 4 | 6 |                      |
- Uso principal:** Residencial  
**Régimen de admisibilidad de usos:** RE-s1  
**Edificabilidad:** Ocupación:  
**Nº de plantas:** Según plano



**CRITERIOS DE INTERVENCIÓN PARTICULAR:** Se permite remonte en el volumen trasero de la edificación protegida, según se indica en el plano de alturas de la edificación, siempre y cuando se respeten los elementos singulares existentes que la caracterizan.

**VALORACIÓN PARA LA CATALOGACIÓN**

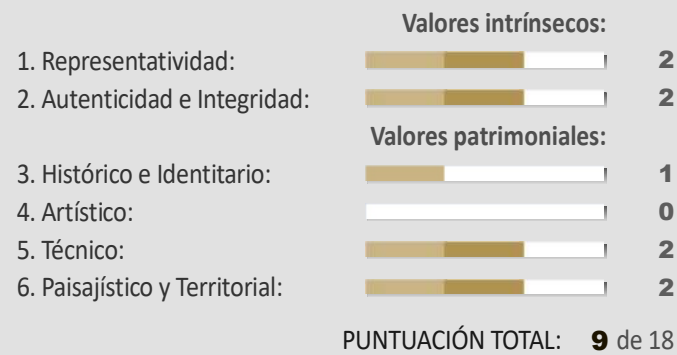

**VALORACIÓN FINAL:** Bajo

**VALOR O POTENCIALIDAD INFORMATIVA DE LA CONSTRUCCIÓN:**  
Escaso atractivo para ser incluido en rutas o itinerarios divulgativos o turístico - culturales, sin perjuicio de su puesta en valor de carácter individual.

**VALOR O POTENCIALIDAD ARQUEOLÓGICA DEL SUBSUELO:**  
No documentada

**DELIMITACIONES**

- Límite municipal
- Área Urbana del PEPCH
- Manzana del PEPCH
- Entorno de protección del bien
- Barrancos
- Cauce oficial
- Patrimonio histórico
- Bien de Interés Cultural Individual (BIC)
- Entorno de Protección del BIC
- Costas
- Zona de Influencia
- Límite de Servidumbre de Protección
- Límite de Servidumbre de Tránsito
- Dominio Público Marítimo Terrestre (DPMT)
- Límite exterior de la Ribera del Mar
- Acceso al mar



**LEVANTAMIENTO**

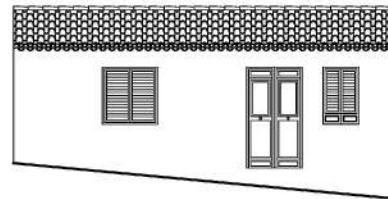

FACHADA FE01 1:150  
 C/ Blanco, 38

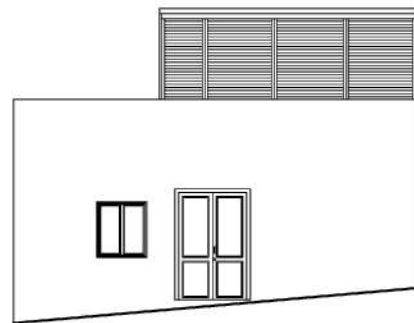

FACHADA FE02 1:150  
 C/ Nieves Ravelo

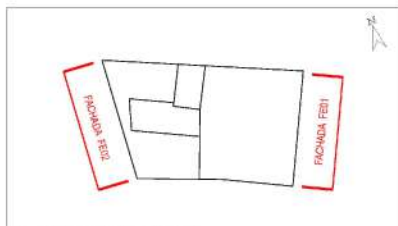

PLANO DIRECTOR

Fuente: Elaboración propia

**FACHADAS**



FACHADA FE01



FACHADA FE01



FACHADA FE02

**ELEMENTOS SINGULARES**



ALERO DE TEJA



PUERTA DE MADERA