



INFORMACIÓN GENERAL

DENOMINACIÓN:

DIRECCIÓN POSTAL: Calle Pérez Zamora, 47

REFERENCIA CATASTRAL: 8040917CS4483N

ÁREA URBANA: Casco Histórico CH-3 | Núcleo Central

MANZANA: 34 **PARCELA:** 17

ORIENTACIÓN: Oeste **COTA:** 36,80 m

COORDENADAS UTM (m): X: 348.062,42; Y: 3.143.992,75

RÉGIMEN DE PROPIEDAD: Privada

BIEN DE INTERÉS CULTURAL:

USOS ACTUALES:
Planta baja: Vivienda libre unifamiliar
Planta primera: Vivienda libre unifamiliar
Plantas restantes: No procede

SUPERFICIES:
Parcela: 180,17 m²s Edificabilidad: 1,10 m²c/m²s
Ocupada: 144,61 m²s Ocupación: 80,26 %
Construida: 159,19 m²c Nº de plantas: 2

CLASE Y CATEGORÍA DE SUELO: Suelo urbano consolidado

PLANO DE SITUACIÓN

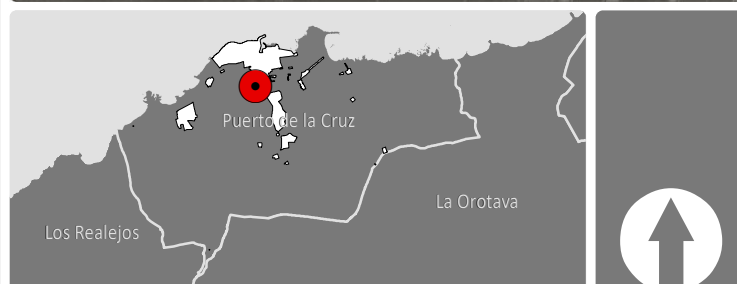
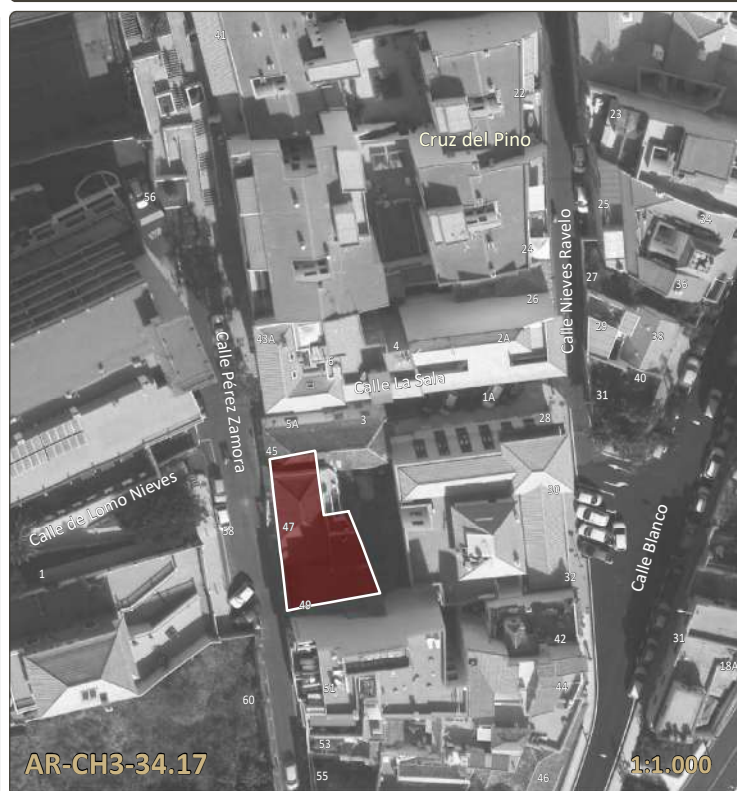

DESCRIPCIÓN

Inmueble de planta rectangular de una altura hacia fachada exterior con cubiertas a cuatro aguas y azotea. Al inmueble original, se adosó otro cuerpo contemporáneo para mejor habitabilidad.

La fachada principal tiene dos huecos en fachada que pertenecen a la puerta de acceso y una ventana. Al encontrarse a gran altura, se accede a través de una escalera de piedra. El inmueble se ha rehabilitado, siendo la carpintería de la puerta a base de cojinetes verticales y horizontales de madera, mientras que la ventana es de doble hoja acristalada con rejería de forjado cóncavo en la parte baja. El inmueble está coronado por un alero dentado. No se ha podido acceder al interior, por lo que no conocemos su estado patrimonial.

ELEMENTOS SINGULARES: En fachada protegida: alero de teja y la fisionomía, composición formal y material de la puerta.

ELEMENTOS DISCORDANTES: Canaletas de canalización del cableado, reja exterior de protección de la ventana y contador de agua en fachada.

INTERVENCIONES REALIZADAS: Rehabilitación de fachada, con sustitución de carpinterías.

INFORMACIÓN HISTÓRICA Y CULTURAL

DATOS HISTÓRICOS:
Edad: Siglo XVIII
Tipología: terrera
Lenguaje arquitectónico: sin dato
Autoría: Desconocida
Usos originales: Doméstica
Propiedad original:

BIBLIOGRAFÍA:
ÁLVAREZ RIXO, J.A. (1994). Anales del Puerto de la Cruz de la Orotava. (1701-1872). Cabildo Insular de Tenerife y Ayuntamiento del Puerto de la Cruz.
BARROSO HERNÁNDEZ, N. (1997) Puerto de la Cruz. La formación de una ciudad. Ayuntamiento del Puerto de la Cruz.

ENCUADRE HISTÓRICO, CULTURAL Y SOCIAL:
La actual calle Pérez Zamora tuvo una gran expansión viaria a partir del siglo XIX debido al crecimiento poblacional que se produjo en el barrio de Las Ranillas. Esta unió desde la actual calle Mequinez hasta la calle Blanco, antigua calle de Las Cabezas. La parcela de este inmueble aparece ocupada en la cartografía de 1741 de Riviere. Pertenecía a un conjunto de mayor tamaño que ha sido dividido. Esta casa terrera ha sido ampliada con posterioridad.

FOTOGRAFÍAS





ANÁLISIS Y DIAGNÓSTICO

PATOLOGÍAS, RIESGOS Y MEDIDAS A ADOPTAR:
El inmueble se encuentra en buen estado de conservación
Medidas a adoptar: Realizar operaciones de mantenimiento de forma periódica.

ACCESIBILIDAD:
Entorno: No convertible
Plantas:
Entreplantas:

SEGURIDAD:

HABITABILIDAD:

ESTADO DE CONSERVACIÓN: Bueno

CONDICIONES DE PROTECCIÓN E INTERVENCIÓN

RÉGIMEN DE PROTECCIÓN: AMBIENTAL
JUSTIFICACIÓN DE LA DELIMITACIÓN DEL BIEN Y DE SU ENTORNO:
La delimitación del bien catalogado se circunscribe a la totalidad de la parcela en la que se encuentra el inmueble.

CÓDIGO DE FICHA VINCULADO:

- TIPOS DE INTERVENCIÓN PERMITIDOS:**
- Investigación
 - Restauración
 - Valorización
 - Rehabilitación
 - Mantenimiento
 - Reconstrucción
 - Conservación
 - Reestructuración
 - Consolidación
 - Remonta y ampliación

MEDIDAS DE FOMENTO:
Con carácter general, le serán de aplicación las medidas que se acuerden en desarrollo del presente Plan Especial así como aquellas que se establezcan en otros planes y/o programas que sirvan a la preservación y rehabilitación del Conjunto Histórico, conforme a las características del bien y de la actuación que se promueva. En particular, podrán ser aplicables los programas identificados con los siguientes códigos: GE0301, GE0701.

CONDICIONES DE LA ORDENACIÓN

- ELEMENTOS DEL BIEN CATALOGADO:**
- Cubierta protegida
 - Fachada protegida
 - Muro protegido
 - Elemento etnográfico protegido
 - Árbol y/o vegetación protegida
 - Ámbitos de protección**
 - Edificación protegida
 - Elemento protegido
 - Jardín protegido
 - Patio protegido
 - Espacio libre protegido
 - Áreas susceptibles de transformación**
 -

- CONDICIONES DE LA EDIFICACIÓN:**
- Alturas (nº de plantas)
- | | | | |
|---|---|---|----------------------|
| 1 | 3 | 5 | libre de edificación |
| 2 | 4 | 6 | |
- Uso principal: Residencial
Régimen de admisibilidad de usos: RE-s1
Edificabilidad: Ocupación:
Nº de plantas: Según plano

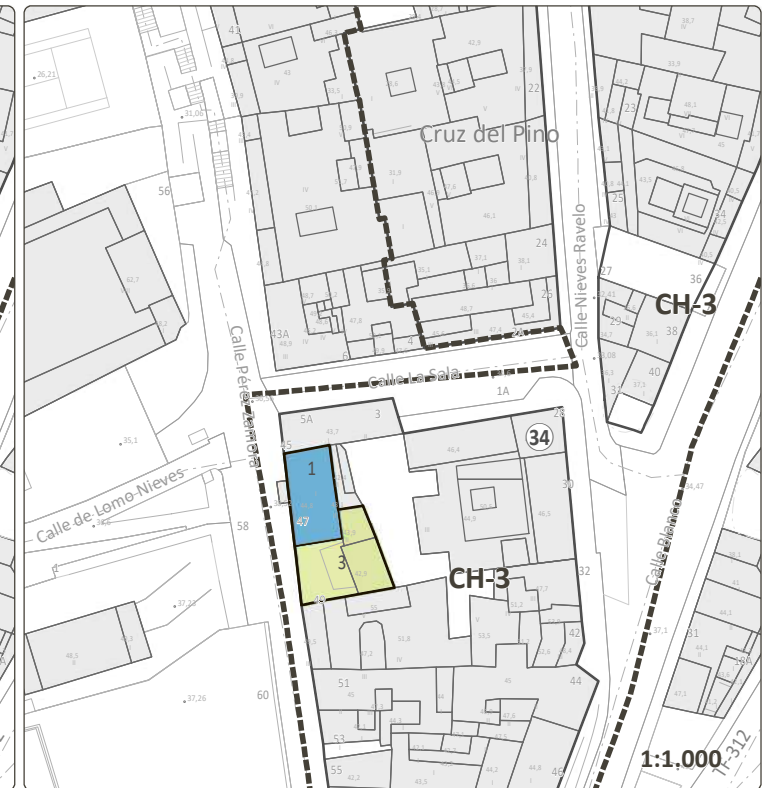
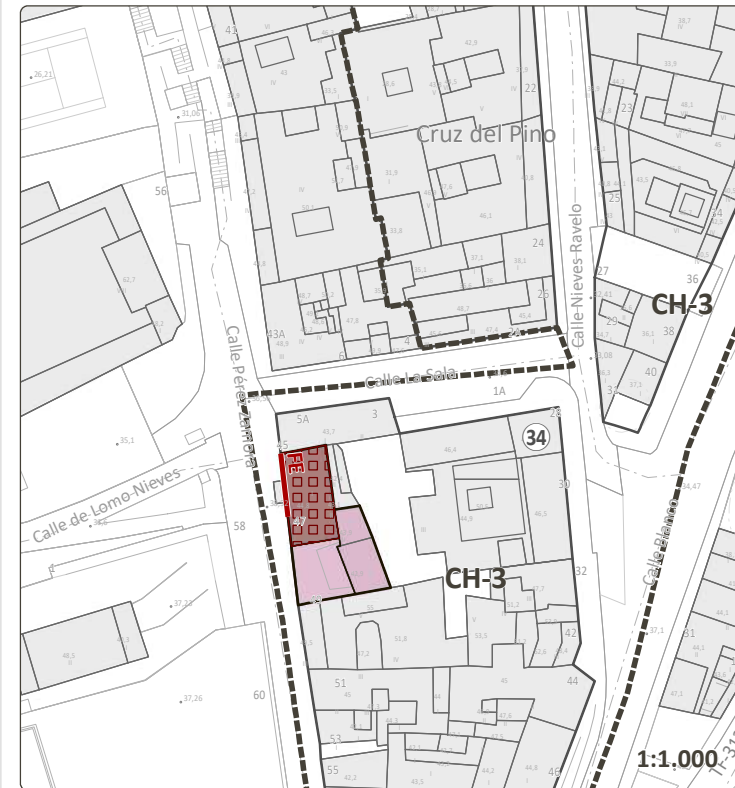

CRITERIOS DE INTERVENCIÓN PARTICULAR:

VALORACIÓN PARA LA CATALOGACIÓN

Valores intrínsecos:	
1. Representatividad:	2
2. Autenticidad e Integridad:	3
Valores patrimoniales:	
3. Histórico e Identitario:	1
4. Artístico:	0
5. Técnico:	2
6. Paisajístico y Territorial:	2
PUNTUACIÓN TOTAL: 10 de 18	

VALORACIÓN FINAL: Bajo
VALOR O POTENCIALIDAD INFORMATIVA DE LA CONSTRUCCIÓN:
Escaso atractivo para ser incluido en rutas o itinerarios divulgativos o turístico - culturales, sin perjuicio de su puesta en valor de carácter individual.
VALOR O POTENCIALIDAD ARQUEOLÓGICA DEL SUBSUELO:
No documentada

DELIMITACIONES

- Límite municipal
- Ámbito del Plan Especial de Protección del Conjunto Histórico (PEPCH)
- Área Urbana del PEPCH
- Manzana del PEPCH
- Entorno de protección del bien
- Barrancos
- Cauce oficial
- Patrimonio histórico**
- Bien de Interés Cultural Individual (BIC)
- Entorno de Protección del BIC
- Costas**
- Zona de Influencia
- Límite de Servidumbre de Protección
- Límite de Servidumbre de Tránsito
- Dominio Público Marítimo Terrestre (DPMT)
- Límite exterior de la Ribera del Mar
- Acceso al mar



LEVANTAMIENTO

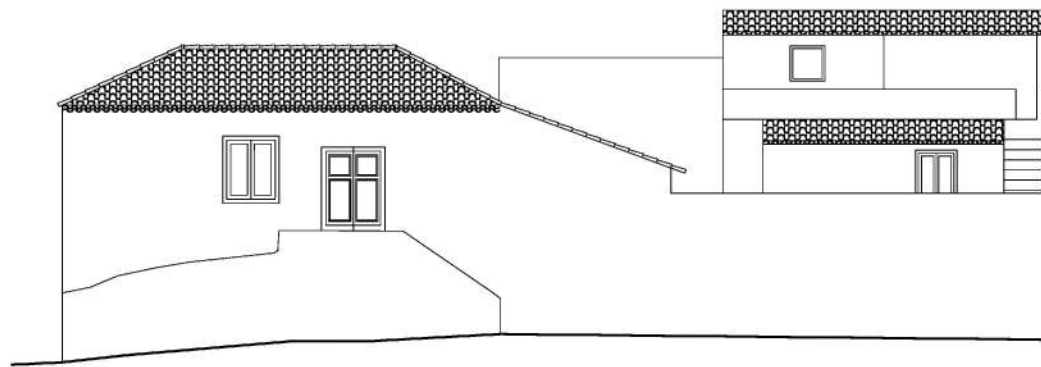

FACHADA FE 1:150
 C/ Pérez Zamora, 47

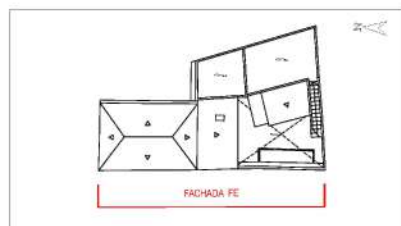

PLANO DIRECTOR

Fuente: Elaboración propia

FACHADAS



FACHADA FE



FACHADA FE



FACHADA FE

ELEMENTOS SINGULARES



ALERO DE TEJA

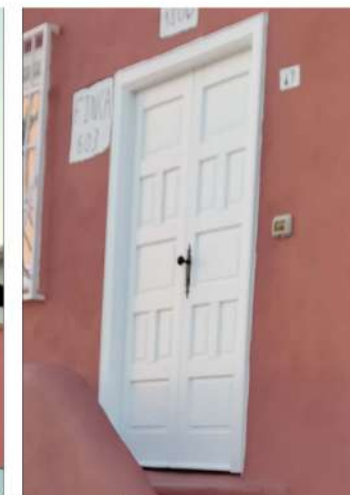

FISIONOMÍA DE PUERTA