



INFORMACIÓN GENERAL

DENOMINACIÓN:

DIRECCIÓN POSTAL: Calle Las Damas, 8

REFERENCIA CATASTRAL: 8141905CS4484S

ÁREA URBANA: Casco Histórico CH-3 | Núcleo Central

MANZANA: 35 **PARCELA:** 05

ORIENTACIÓN: Norte **COTA:** 31,00 m

COORDENADAS UTM (m): X: 348.289,76; Y: 3.144.060,73

RÉGIMEN DE PROPIEDAD: Privada

BIEN DE INTERÉS CULTURAL:

USOS ACTUALES:
 Planta baja: Vivienda libre unifamiliar
 Planta primera: No procede
 Plantas restantes: No procede

SUPERFICIES:
 Parcela: 41,33 m²s Edificabilidad: 1,00 m²c/m²s
 Ocupada: 41,33 m²s Ocupación: 100,00 %
 Construida: 41,33 m²c Nº de plantas: 1

CLASE Y CATEGORÍA DE SUELO: Suelo urbano consolidado

PLANO DE SITUACIÓN

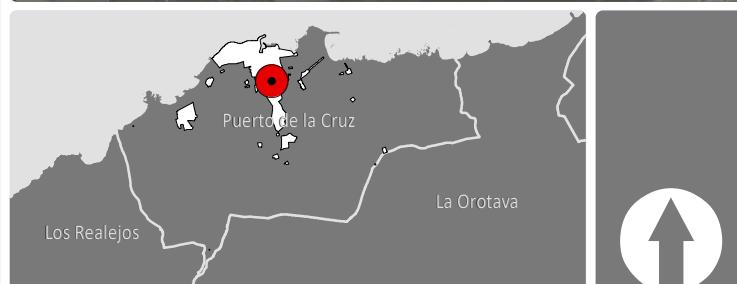
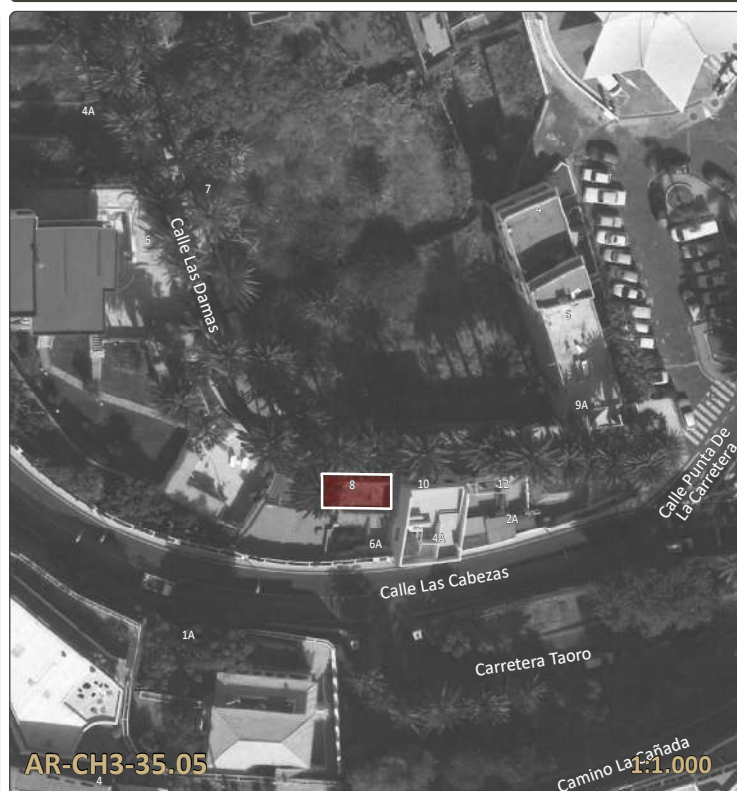

DESCRIPCIÓN

Casa terrera de planta cuadrangular con cubierta plana, zócalo y esquema de huecos en fachada ventana-puerta-ventana.

La carpintería de la puerta es de doble hoja con tres cojinetes lisos verticales y una franja superior acristalada. Las ventanas son de doble hoja con ventanas de guillotina acristalada y antepecho de cojinetes lisos.

ELEMENTOS SINGULARES: En fachada: Puerta y ventanas de madera.

ELEMENTOS DISCORDANTES: Contador de agua en fachada

INTERVENCIONES REALIZADAS: Rehabilitación de fachada, con sustitución de carpinterías. Actuaciones de conservación tendentes a recuperar la fachada y procurar su limpieza visual y arquitectónica.

INFORMACIÓN HISTÓRICA Y CULTURAL

DATOS HISTÓRICOS:
 Edad: S. XIX
 Tipología: terrera
 Lenguaje arquitectónico: sin dato
 Autoría: Desconocida
 Usos originales: Doméstica
 Propiedad original:

BIBLIOGRAFÍA:
 ÁLVAREZ RIXO, J.A. (1994). Anales del Puerto de la Cruz de la Orotava. (1701-1872). Cabildo Insular de Tenerife y Ayuntamiento del Puerto de la Cruz.
 BARROSO HERNÁNDEZ, N. (1997) Puerto de la Cruz. La formación de una ciudad. Ayuntamiento del Puerto de la Cruz.

ENCUADRE HISTÓRICO, CULTURAL Y SOCIAL:
 El paseo de Las Damas fue una vía importante en el Puerto de la Cruz como podemos observar en las representaciones a mediados del siglo XVIII. Esta unía a través de un pequeño camino de tierra desde la calle San Juan hasta el actual chorro Cuaco. Con el crecimiento urbanístico y la implantación en este lugar de la carretera general, el Paseo de las Damas quedó seccionado. Ante el crecimiento poblacional, se asentaron en este camino familias que llevaron a cabo viviendas de una sola planta que han ido creciendo según las necesidades familiares.

FOTOGRAFÍAS





ANÁLISIS Y DIAGNÓSTICO

PATOLOGÍAS, RIESGOS Y MEDIDAS A ADOPTAR:

Aparentemente el inmueble se encuentra en buen estado de conservación sólo presenta unas pequeñas eflorescencias y desconches debido a las humedades de capilaridad procedentes del suelo.

Medidas a adoptar: Realizar operaciones de mantenimiento de forma periódica.

ACCESIBILIDAD:

Entorno: Adaptado

Plantas:

Entreplantas:

SEGURIDAD:

HABITABILIDAD:

ESTADO DE CONSERVACIÓN: Bueno

CONDICIONES DE PROTECCIÓN E INTERVENCIÓN

RÉGIMEN DE PROTECCIÓN: AMBIENTAL

JUSTIFICACIÓN DE LA DELIMITACIÓN DEL BIEN Y DE SU ENTORNO:

La delimitación del bien catalogado se circunscribe al ámbito de la parcela localizada en el interior del Casco Histórico, según declaración del BIC del Conjunto Histórico de Puerto de La Cruz.

CÓDIGO DE FICHA VINCULADO:

TIPOS DE INTERVENCIÓN PERMITIDOS:

- | | |
|---|--|
| <input checked="" type="checkbox"/> Investigación | <input checked="" type="checkbox"/> Restauración |
| <input checked="" type="checkbox"/> Valorización | <input checked="" type="checkbox"/> Rehabilitación |
| <input checked="" type="checkbox"/> Mantenimiento | <input checked="" type="checkbox"/> Reconstrucción |
| <input checked="" type="checkbox"/> Conservación | <input type="checkbox"/> Reestructuración |
| <input checked="" type="checkbox"/> Consolidación | <input type="checkbox"/> Remonta y ampliación |

MEDIDAS DE FOMENTO:

Con carácter general, le serán de aplicación las medidas que se acuerden en desarrollo del presente Plan Especial así como aquellas que se establezcan en otros planes y/o programas que sirvan a la preservación y rehabilitación del Conjunto Histórico, conforme a las características del bien y de la actuación que se promueva. En particular, podrán ser aplicables los programas identificados con los siguientes códigos: GE0301, GE0701.

CONDICIONES DE LA ORDENACIÓN

ELEMENTOS DEL BIEN CATALOGADO:

- | | |
|--------------------|--------------------------------|
| Cubierta protegida | Elemento etnográfico protegido |
| Fachada protegida | Árbol y/o vegetación protegida |
| Muro protegido | |

Ámbitos de protección

- | | |
|-----------------------|-------------------------|
| Edificación protegida | Jardín protegido |
| Elemento protegido | Patio protegido |
| | Espacio libre protegido |

Áreas susceptibles de transformación

- | |
|--|
| |
|--|

CONDICIONES DE LA EDIFICACIÓN:

Alturas (nº de plantas)

- | | | | |
|---|---|---|----------------------|
| 1 | 3 | 5 | libre de edificación |
| 2 | 4 | 6 | |

Uso principal: Residencial

Régimen de admisibilidad de usos: RE-s1

Edificabilidad:

Ocupación:

Nº de plantas: 1

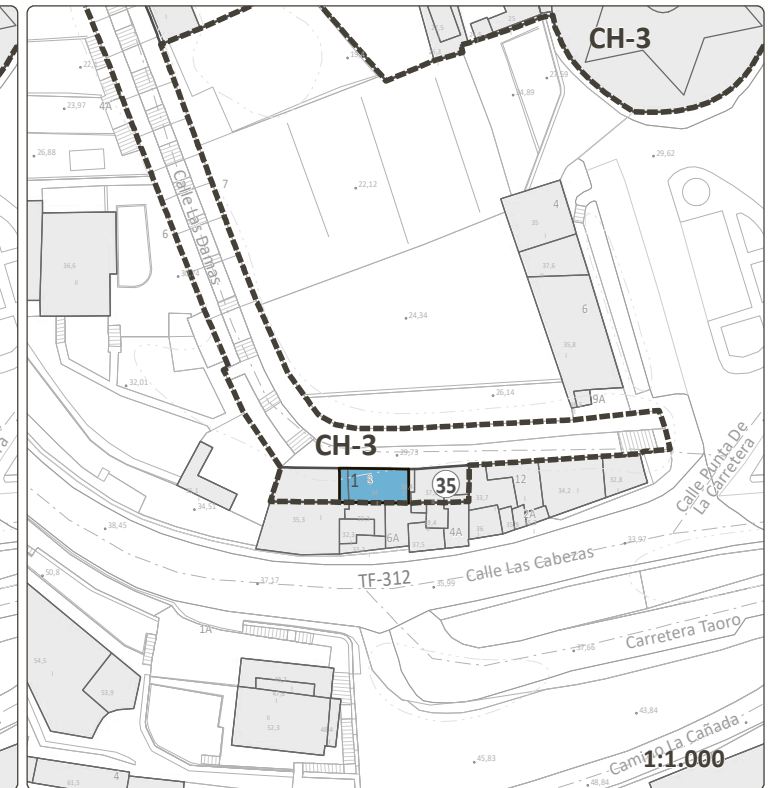
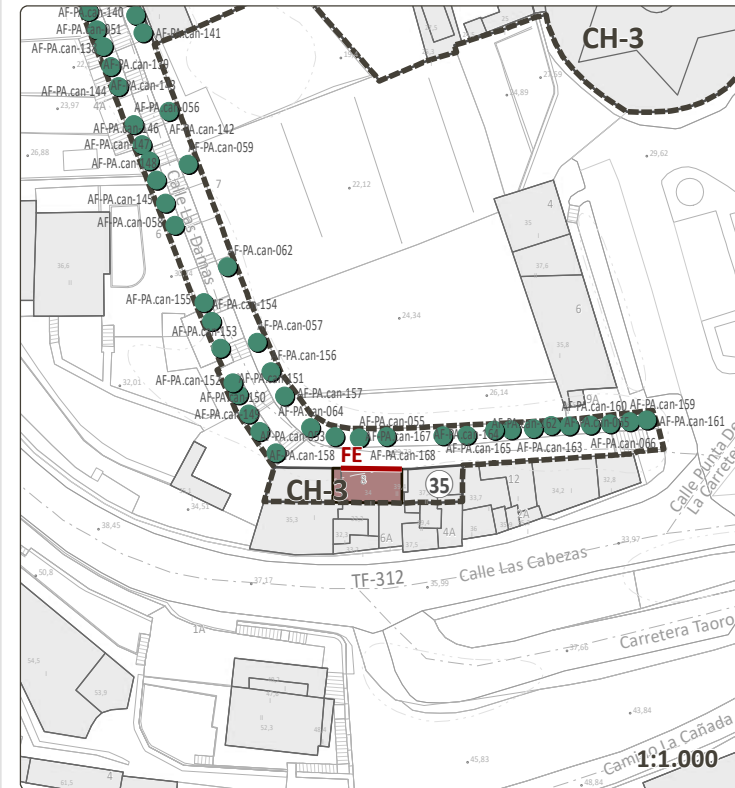

CRITERIOS DE INTERVENCIÓN PARTICULAR: Se considerará como altura máxima el número de plantas preexistente de la edificación protegida.

VALORACIÓN PARA LA CATALOGACIÓN

- | | |
|--------------------------------|---|
| Valores intrínsecos: | |
| 1. Representatividad: | 2 |
| 2. Autenticidad e Integridad: | 2 |
| Valores patrimoniales: | |
| 3. Histórico e Identitario: | 1 |
| 4. Artístico: | 1 |
| 5. Técnico: | 0 |
| 6. Paisajístico y Territorial: | 2 |

PUNTUACIÓN TOTAL: **8** de 18

VALORACIÓN FINAL: Bajo

VALOR O POTENCIALIDAD INFORMATIVA DE LA CONSTRUCCIÓN:
Escaso atractivo para ser incluido en rutas o itinerarios divulgativos o turístico - culturales, sin perjuicio de su puesta en valor de carácter individual.

VALOR O POTENCIALIDAD ARQUEOLÓGICA DEL SUBSUELO:
No documentada

DELIMITACIONES

- | | | |
|---|---|---|
| Límite municipal | Barrancos | Costas |
| Ámbito del Plan Especial de Protección del Conjunto Histórico (PEPCH) | Cauce oficial | Zona de Influencia |
| Área Urbana del PEPCH | Patrimonio histórico | Límite de Servidumbre de Protección |
| Manzana del PEPCH | Bien de Interés Cultural Individual (BIC) | Límite de Servidumbre de Tránsito |
| Entorno de protección del bien | Entorno de Protección del BIC | Dominio Público Marítimo Terrestre (DPMT) |
| | | Límite exterior de la Ribera del Mar |
| | | Acceso al mar |



LEVANTAMIENTO



FACHADA FE 1:150
 C/ Las Damas, 8

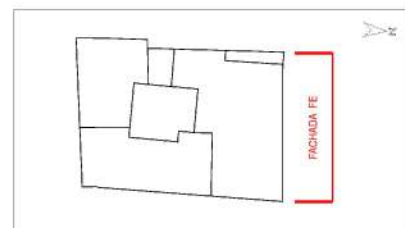

PLANO DIRECTOR

Fuente: Elaboración propia

FACHADAS



FACHADA FE



FACHADA FE



FACHADA FE

ELEMENTOS SINGULARES



PUERTA DE MADERA



VENTANA DE MADERA