



INFORMACIÓN GENERAL

DENOMINACIÓN:

DIRECCIÓN POSTAL: Plaza Benito Pérez Galdós, 7
REFERENCIA CATASTRAL: 7744905CS4474S

ÁREA URBANA: Casco Histórico CH-4 | La Ranilla

MANZANA: 02 **PARCELA:** 05
ORIENTACIÓN: Este **COTA:** 3,40 m
COORDENADAS UTM (m): X: 347.782,31; Y: 3.144.414,60
RÉGIMEN DE PROPIEDAD: Privada

BIEN DE INTERÉS CULTURAL:

USOS ACTUALES:
Planta baja: Vivienda libre unifamiliar
Planta primera: No procede
Plantas restantes: No procede

SUPERFICIES:
Parcela: 146,88 m²s Edificabilidad: 1,00 m²c/m²s
Ocupada: 146,88 m²s Ocupación: 100,00 %
Construida: 146,88 m²c Nº de plantas: 1

CLASE Y CATEGORÍA DE SUELO: Suelo urbano consolidado

PLANO DE SITUACIÓN



DESCRIPCIÓN

Casa terrera con planta rectangular, cubierta a cuatro aguas y azotea, zócalo a la tirolesa y un esquema de huecos en fachada de puerta-puerta-ventana.

Las carpinterías del inmueble han sido modificadas, siendo la más tradicional la puerta izquierda. Esta consta de dos hojas con una decoración de un cojinete liso vertical. Está enmarcado en el sobre por una pequeña cornisa de madera. La puerta de entrada principal al inmueble es de reformas actuales, conservando una franja superior acristalada. La ventana es de doble hoja acristalada y una franja superior acristalada. El inmueble está coronado por un alero dentado. No se ha podido acceder al interior, por lo que no conocemos su estado patrimonial.

ELEMENTOS SINGULARES: En fachada: alero de teja, gárgola, ventana y puertas de madera.

ELEMENTOS DISCORDANTES: Zócalo a la tirolesa, registros (contadores de luz) y desconches en el revestimiento exterior de la fachada. Mortero de cemento en cumbre, limatesas y limahoyas en cubierta protegida.

INTERVENCIONES REALIZADAS: Rehabilitación de fachada, con sustitución de carpinterías.

INFORMACIÓN HISTÓRICA Y CULTURAL

DATOS HISTÓRICOS:
Edad: S. XIX
Tipología: terrera
Lenguaje arquitectónico: sin dato
Autoría: Desconocida
Usos originales: Vivienda
Propiedad original:

BIBLIOGRAFÍA:
ÁLVAREZ RIXO, J.A. (1994). Anales del Puerto de la Cruz de la Orotava. (1701-1872). Cabildo Insular de Tenerife y Ayuntamiento del Puerto de la Cruz.
BARROSO HERNÁNDEZ, N. (1997) Puerto de la Cruz. La formación de una ciudad. Ayuntamiento del Puerto de la Cruz.

ENCUADRE HISTÓRICO, CULTURAL Y SOCIAL:
Ante el crecimiento urbanístico del Barrio de las Ranillas, durante el siglo XIX se creó un espacio urbano en la zona frente a la capilla de la Cruz de Carrillo, denominado hoy en día, plaza Benito Pérez Galdós. Este lugar se convirtió en uno de los centros neurálgicos de los vecinos de la zona de Mequinez para el ocio y la sociabilización. El asentamiento de familias con poco recursos en los márgenes de la plaza siguieron el esquema de una sola planta, habitual en el barrio de la Ranilla Norte.

FOTOGRAFÍAS



ANÁLISIS Y DIAGNÓSTICO

PATOLOGÍAS, RIESGOS Y MEDIDAS A ADOPTAR:
El inmueble presenta eflorescencias y pérdida de enfoscado, fruto de las humedades de capilaridad procedentes del suelo. Las carpinterías están agrietadas y quemadas por el sol, en algunos puntos están afectados por xilófagos.
Medidas a adoptar: Realizar operaciones de mantenimiento de forma periódica.

ACCESIBILIDAD:
Entorno: Adaptado
Plantas:
Entreplantas:

SEGURIDAD:

HABITABILIDAD:

ESTADO DE CONSERVACIÓN: Regular

CONDICIONES DE PROTECCIÓN E INTERVENCIÓN

RÉGIMEN DE PROTECCIÓN: AMBIENTAL
JUSTIFICACIÓN DE LA DELIMITACIÓN DEL BIEN Y DE SU ENTORNO:
La delimitación del bien catalogado se circunscribe a la totalidad de la parcela en la que se encuentra el inmueble.

CÓDIGO DE FICHA VINCULADO:

- TIPOS DE INTERVENCIÓN PERMITIDOS:**
- Investigación
 - Restauración
 - Valorización
 - Rehabilitación
 - Mantenimiento
 - Reconstrucción
 - Conservación
 - Reestructuración
 - Consolidación
 - Remonta y ampliación

MEDIDAS DE FOMENTO:
Con carácter general, le serán de aplicación las medidas que se acuerden en desarrollo del presente Plan Especial así como aquellas que se establezcan en otros planes y/o programas que sirvan a la preservación y rehabilitación del Conjunto Histórico, conforme a las características del bien y de la actuación que se promueva. En particular, podrán ser aplicables los programas identificados con los siguientes códigos: GE0301, GE0701.

CONDICIONES DE LA ORDENACIÓN

- ELEMENTOS DEL BIEN CATALOGADO:**
- Cubierta protegida
 - Fachada protegida
 - Muro protegido
 - Elemento etnográfico protegido
 - Árbol y/o vegetación protegida
 - Ámbitos de protección**
 - Edificación protegida
 - Elemento protegido
 - Jardín protegido
 - Patio protegido
 - Espacio libre protegido
 - Áreas susceptibles de transformación**
 -

- CONDICIONES DE LA EDIFICACIÓN:**
- Alturas (nº de plantas)**
- | | | | |
|---|---|---|----------------------|
| 1 | 3 | 5 | libre de edificación |
| 2 | 4 | 6 | |
- Uso principal:** Residencial
Régimen de admisibilidad de usos: RE-s1
Edificabilidad:
Nº de plantas: Según plano
Ocupación:



CRITERIOS DE INTERVENCIÓN PARTICULAR:

VALORACIÓN PARA LA CATALOGACIÓN

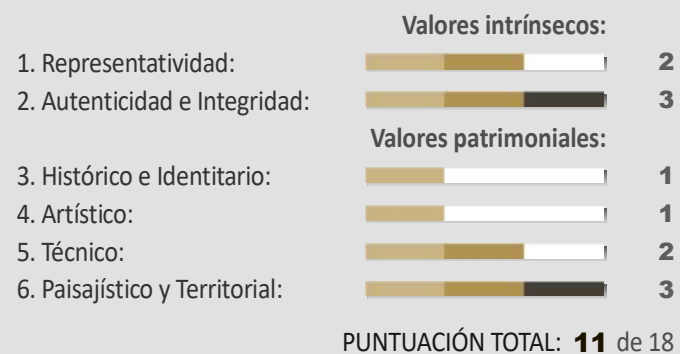

VALORACIÓN FINAL: Medio

VALOR O POTENCIALIDAD INFORMATIVA DE LA CONSTRUCCIÓN:
Escaso atractivo para ser incluido en rutas o itinerarios divulgativos o turístico - culturales, sin perjuicio de su puesta en valor de carácter individual.

VALOR O POTENCIALIDAD ARQUEOLÓGICA DEL SUBSUELO:
No documentada

DELIMITACIONES

- Límite municipal
- Ámbito del Plan Especial de Protección del Conjunto Histórico (PEPCH)
- Área Urbana del PEPCH
- Manzana del PEPCH
- Entorno de protección del bien
- Barrancos
- Cauce oficial
- Patrimonio histórico**
- Bien de Interés Cultural Individual (BIC)
- Entorno de Protección del BIC
- Costas**
- Zona de Influencia
- Límite de Servidumbre de Protección
- Límite de Servidumbre de Tránsito
- Dominio Público Marítimo Terrestre (DPMT)
- Límite exterior de la Ribera del Mar
- Acceso al mar



LEVANTAMIENTO

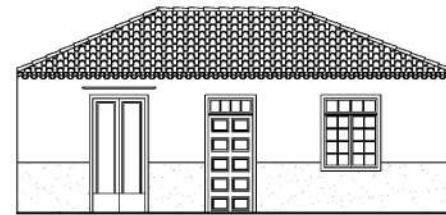

FACHADA FE 1:150
 Plaza Benito Pérez Galdós, 7

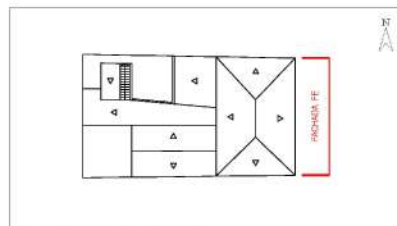

PLANO DIRECTOR

Fuente: Elaboración propia

FACHADAS



FACHADA FE



FACHADA FE



FACHADA FE

ELEMENTOS SINGULARES

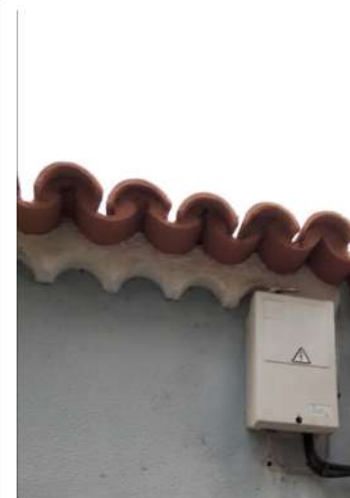

ALERO DE TEJA



GÁRGOLA DE MADERA



PUERTA DE MADERA



PUERTA DE MADERA



VENTANA DE MADERA