

**INFORMACIÓN GENERAL**

**DENOMINACIÓN:**

**DIRECCIÓN POSTAL:** Calle Teobaldo Power, 10

**REFERENCIA CATASTRAL:** 7844712CS4474S

**ÁREA URBANA:** Casco Histórico CH-4 | La Ranilla

**MANZANA:** 06                      **PARCELA:** 12

**ORIENTACIÓN:** Este                      **COTA:** 2,29 m

**COORDENADAS UTM (m):** X: 347.891,12; Y: 3.144.400,78

**RÉGIMEN DE PROPIEDAD:** Privada

**BIEN DE INTERÉS CULTURAL:**

**USOS ACTUALES:**  
Planta baja: Vivienda libre unifamiliar  
Planta primera: Vivienda libre unifamiliar  
Plantas restantes: No procede

**SUPERFICIES:**  
Parcela: 57,22 m<sup>2</sup>s                      Edificabilidad: 1,27 m<sup>2</sup>c/m<sup>2</sup>s  
Ocupada: 57,22 m<sup>2</sup>s                      Ocupación: 100,00 %  
Construida: 72,85 m<sup>2</sup>c                      Nº de plantas: 2

**CLASE Y CATEGORÍA DE SUELO:** Suelo urbano consolidado

**PLANO DE SITUACIÓN**

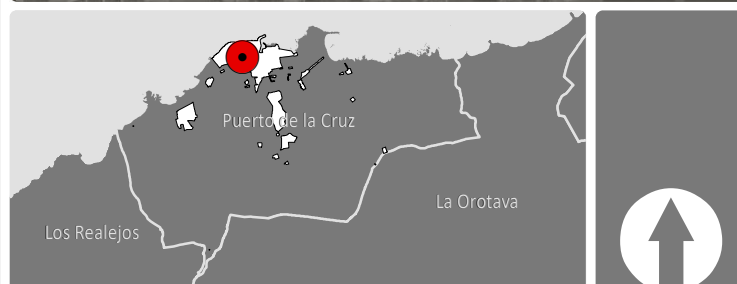
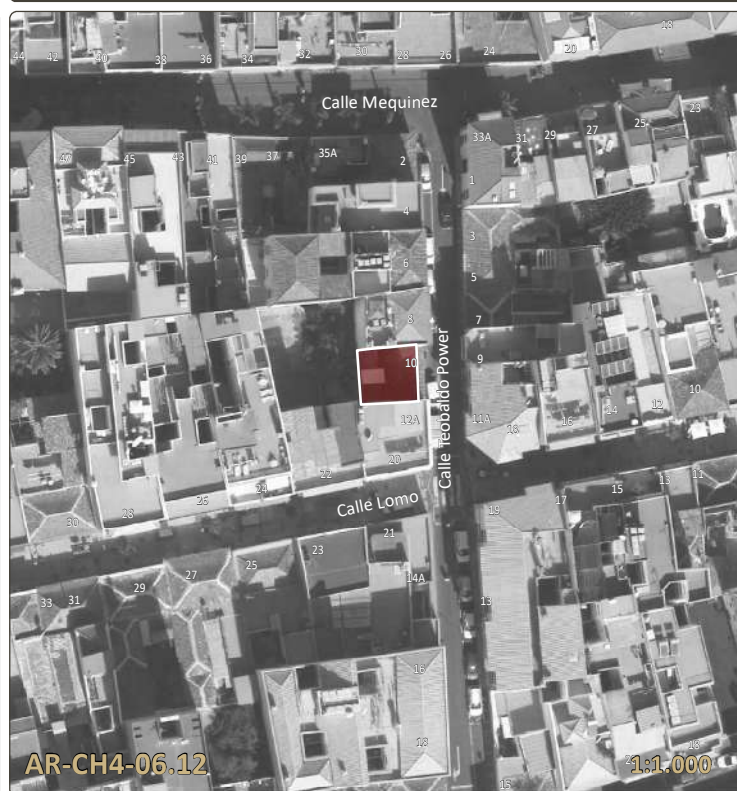

**DESCRIPCIÓN**

Casa terrera de planta rectangular con cubierta a tres aguas y zócalo. El inmueble sigue un esquema de puerta-ventana.

Ha sido rehabilitado modificando sus carpinterías siguiendo en la ventana un esquema tradicional de doble hoja acristalado con cojinetes en el antepecho y una franja superior acristalada, pero conserva los huecos originales. Está coronado por un alero dentado. No se ha podido acceder al interior, por lo que no conocemos su estado patrimonial.

**ELEMENTOS SINGULARES:** En fachada: alero de teja, fisionomía, composición formal y material de las carpinterías y cruz de madera.

**ELEMENTOS DISCORDANTES:** Cableado, aplacado en zócalo y contador de agua en fachada.

**INTERVENCIONES REALIZADAS:** Rehabilitación de fachada, con sustitución de carpinterías.

**INFORMACIÓN HISTÓRICA Y CULTURAL**

**DATOS HISTÓRICOS:**  
Edad: S.XVIII-XIX  
Tipología: terrera  
Lenguaje arquitectónico: sin dato  
Autoría: Desconocida  
Usos originales: Vivienda  
Propiedad original:

**BIBLIOGRAFÍA:**  
ÁLVAREZ RIXO, J.A. (1994). Anales del Puerto de la Cruz de la Orotava. (1701-1872). Cabildo Insular de Tenerife y Ayuntamiento del Puerto de la Cruz.  
BARROSO HERNÁNDEZ, N. (1997) Puerto de la Cruz. La formación de una ciudad. Ayuntamiento del Puerto de la Cruz.

**ENCUADRE HISTÓRICO, CULTURAL Y SOCIAL:**  
La vía Teobaldo Power, perteneciente al barrio de la Ranilla, se convirtió en uno de los ejes de unión entre los denominados barrios de la Ranilla Norte y Sur. Esta vía arranca en la calle Mequinez y, durante el siglo XIX con el crecimiento poblacional, se expande hacia el sur. Este inmueble está enclavado en el trazado original de la calle Teobaldo Power, siendo un inmueble representativo de la primera época del lugar.

**FOTOGRAFÍAS**



**ANÁLISIS Y DIAGNÓSTICO**

**PATOLOGÍAS, RIESGOS Y MEDIDAS A ADOPTAR:**  
Aparentemente el inmueble se encuentra en buen estado de conservación.  
**Medidas a adoptar:** Realizar operaciones de mantenimiento de forma periódica.

**ACCESIBILIDAD:**  
Entorno: Convertible  
Plantas:  
Entreplantas:

**SEGURIDAD:**

**HABITABILIDAD:**

**ESTADO DE CONSERVACIÓN:** Bueno

**CONDICIONES DE PROTECCIÓN E INTERVENCIÓN**

**RÉGIMEN DE PROTECCIÓN:** AMBIENTAL  
**JUSTIFICACIÓN DE LA DELIMITACIÓN DEL BIEN Y DE SU ENTORNO:**  
La delimitación del bien catalogado se circunscribe a la totalidad de la parcela en la que se encuentra el inmueble.

**CÓDIGO DE FICHA VINCULADO:**

- TIPOS DE INTERVENCIÓN PERMITIDOS:**
- Investigación
  - Restauración
  - Valorización
  - Rehabilitación
  - Mantenimiento
  - Reconstrucción
  - Conservación
  - Reestructuración
  - Consolidación
  - Remonta y ampliación

**MEDIDAS DE FOMENTO:**  
Con carácter general, le serán de aplicación las medidas que se acuerden en desarrollo del presente Plan Especial así como aquellas que se establezcan en otros planes y/o programas que sirvan a la preservación y rehabilitación del Conjunto Histórico, conforme a las características del bien y de la actuación que se promueva. En particular, podrán ser aplicables los programas identificados con los siguientes códigos: GE0301, GE0701.

**CONDICIONES DE LA ORDENACIÓN**

- ELEMENTOS DEL BIEN CATALOGADO:**
- Cubierta protegida
  - Fachada protegida
  - Muro protegido
  - Elemento etnográfico protegido
  - Árbol y/o vegetación protegida
  - Áreas susceptibles de transformación
  - Edificación protegida
  - Elemento protegido
  - Jardín protegido
  - Patio protegido
  - Espacio libre protegido

- CONDICIONES DE LA EDIFICACIÓN:**
- Alturas (nº de plantas):
- 1
  - 2
  - 3
  - 4
  - 5
  - 6
  - libre de edificación
- Uso principal: Residencial  
Régimen de admisibilidad de usos: RE-s1  
Edificabilidad: Ocupación:  
Nº de plantas: Según plano

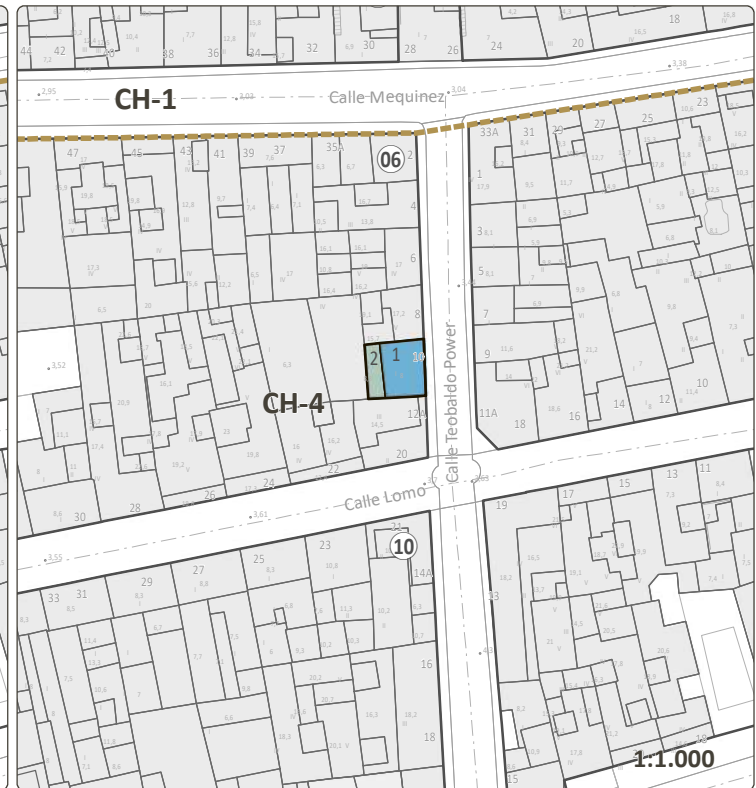
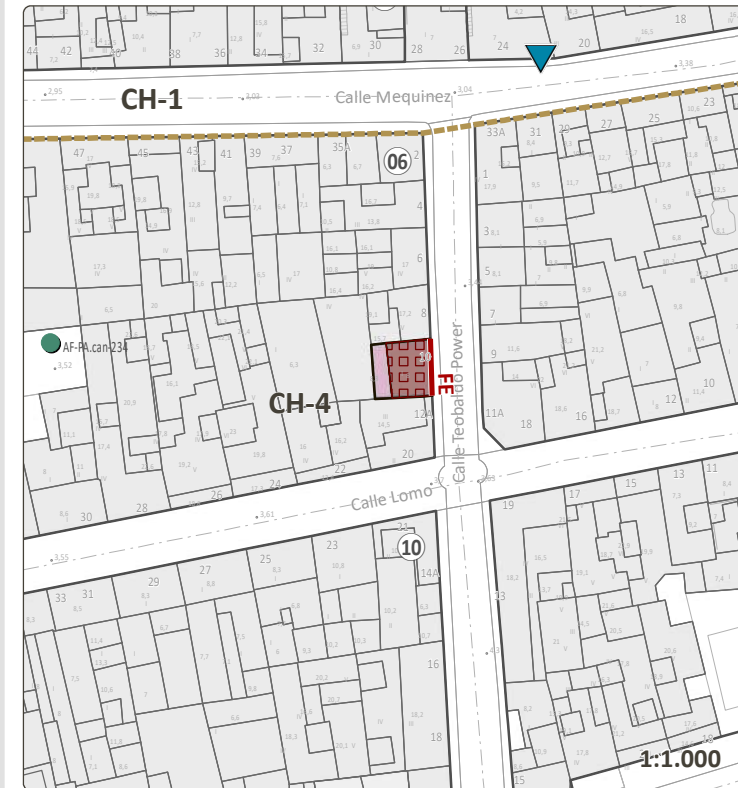

**CRITERIOS DE INTERVENCIÓN PARTICULAR:**

**VALORACIÓN PARA LA CATALOGACIÓN**

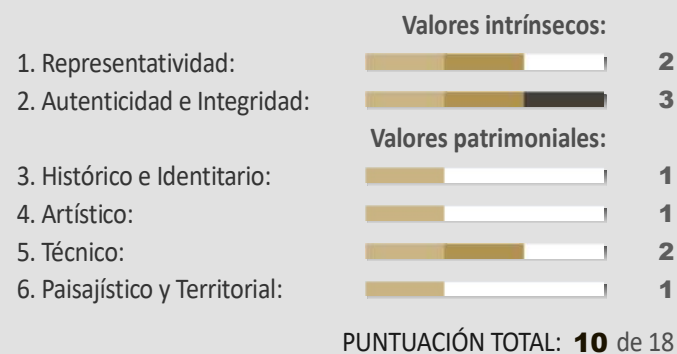

**VALORACIÓN FINAL:** Bajo

**VALOR O POTENCIALIDAD INFORMATIVA DE LA CONSTRUCCIÓN:**  
Escaso atractivo para ser incluido en rutas o itinerarios divulgativos o turístico - culturales, sin perjuicio de su puesta en valor de carácter individual.

**VALOR O POTENCIALIDAD ARQUEOLÓGICA DEL SUBSUELO:**  
No documentada

**DELIMITACIONES**

- Límite municipal
- Ámbito del Plan Especial de Protección del Conjunto Histórico (PEPCH)
- Área Urbana del PEPCH
- Manzana del PEPCH
- Entorno de protección del bien
- Barrancos
- Cauce oficial
- Patrimonio histórico
- Bien de Interés Cultural Individual (BIC)
- Entorno de Protección del BIC
- Costas
- Zona de Influencia
- Límite de Servidumbre de Protección
- Límite de Servidumbre de Tránsito
- Dominio Público Marítimo Terrestre (DPMT)
- Límite exterior de la Ribera del Mar
- Acceso al mar





LEVANTAMIENTO

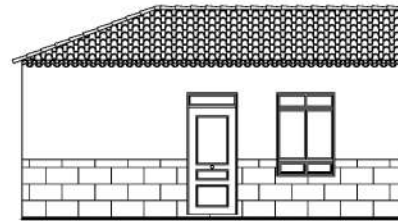

FACHADA FE 1:150  
 C/ Teobaldo Power, 10

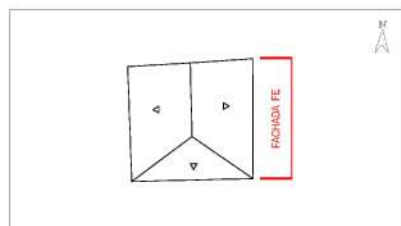

PLANO DIRECTOR

Fuente: Elaboración propia

FACHADAS



FACHADA FE



FACHADA FE



FACHADA FE

ELEMENTOS SINGULARES



ALERO DE TEJA



FISIONOMÍA DE PUERTA



FISIONOMÍA DE VENTANA