



FECHA	PLANO	HOJA	ESCALA	TOMO	NORTE
FEBRERO 2023	AQ-EP-0.1	1/1	1:12.500	III.3	

GRUPO DE PLANOS ALTERNATIVAS DE ORDENACIÓN

DENOMINACIÓN ALTERNATIVA 2 (ÁMBITO MUNICIPAL): RECORRIDOS DEL SISTEMA CULTURAL

EQUIPO REDACTOR Equipo Técnico de Gesplan, S.A. - Cultania, S.L.

ORDENACIÓN DEL ESPACIO PÚBLICO Y CULTURAL

SISTEMA COSTERO

- Puerto deportivo (trazado orientativo)
- Espacio litoral
- Playa y zona de baño
- Área estancial vinculada a la costa
- Paseo marítimo
- Acceso peatonal a la costa

SISTEMA DE ESPACIOS LIBRES Y ACTIVIDAD

- Espacio libre
- Espacio libre no tratado
- Espacio libre de protección
- Espacio libre privado
- Red peatonal
- Calle de prioridad peatonal
- Infraestructura
- Equipamiento vinculado a espacio libre
- Servicios terciarios

SISTEMA CULTURAL

- Espacio con valor patrimonial
- Elemento con valor patrimonial
- Inmueble con valor patrimonial
- Equipamiento cultural

RECORRIDOS DEL SISTEMA CULTURAL

- Cultura Creativa (C)
- Cultura de la Ciudad portuaria (P)
- Cultura del Turismo de salud (H)
- Cultura Medioambiental (M)
- Cultura de la Ilustración (I)
- Cultura de las tradiciones (T)
- Cultura Religiosa (R)

DELIMITACIONES

- Ámbito del Plan Especial de Protección del Conjunto Histórico (PEPCH)
- Límite municipal

COSTAS

- Zona de Influencia
- Límite de Servidumbre de Protección
- Límite de Servidumbre de Tránsito
- Dominio Público Marítimo Terrestre (DPMT)
- Límite exterior de la Ribera del Mar
- Acceso al mar

BARRANCOS

- Cauce oficial

DATOS DEL MAPA SISTEMA DE COORDENADAS: WGS 1984 UTM Zone 28N
 PROYECCIÓN: Transverse Mercator
 DATUM: WGS 1984
 UNIDADES: Meter

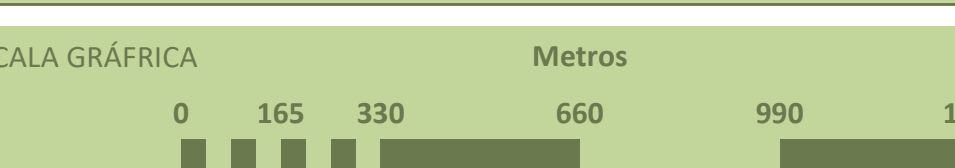

Cultura Creativa y Cultura de la Ciudad portuaria

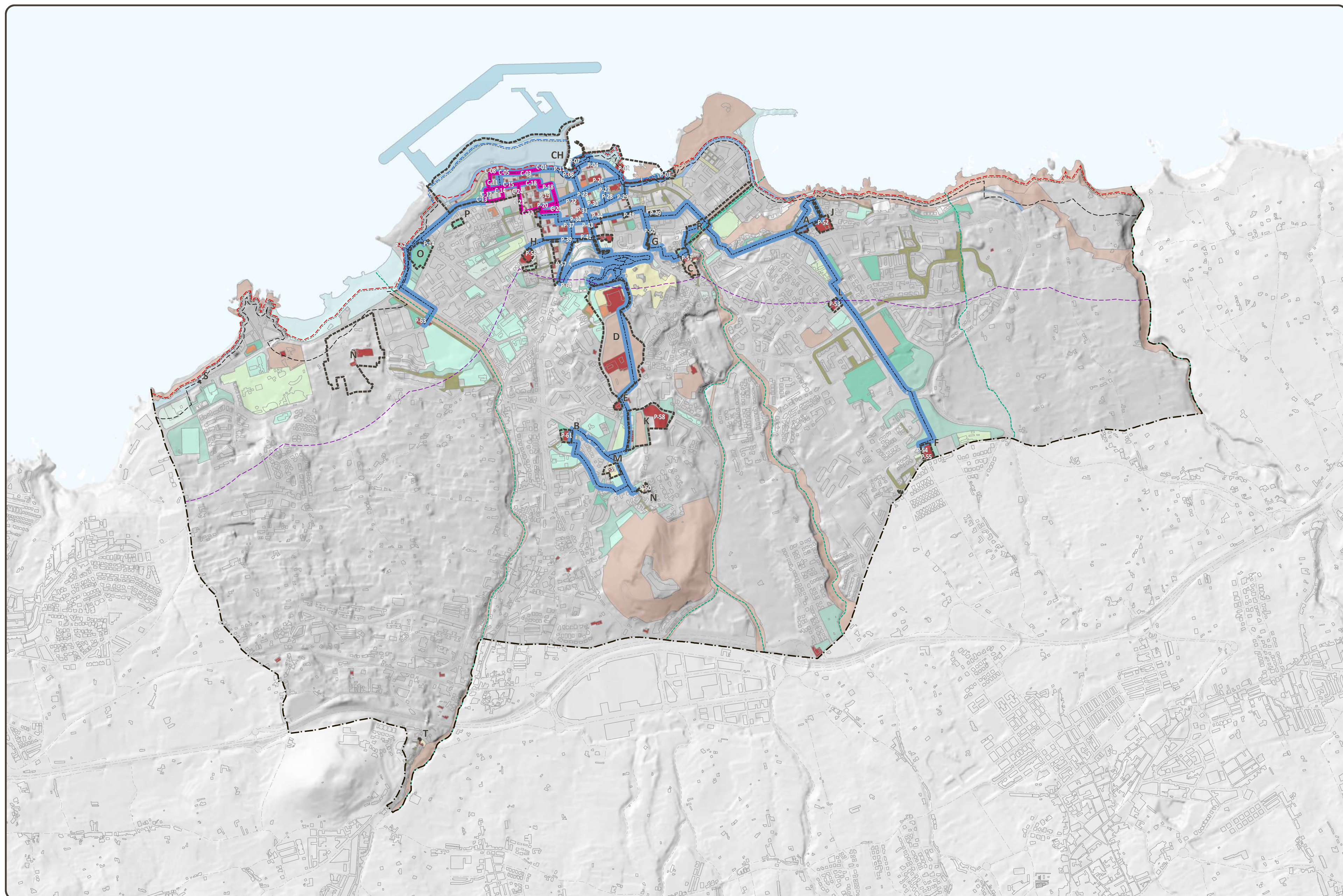

Cultura del Turismo de salud y Cultura Medioambiental

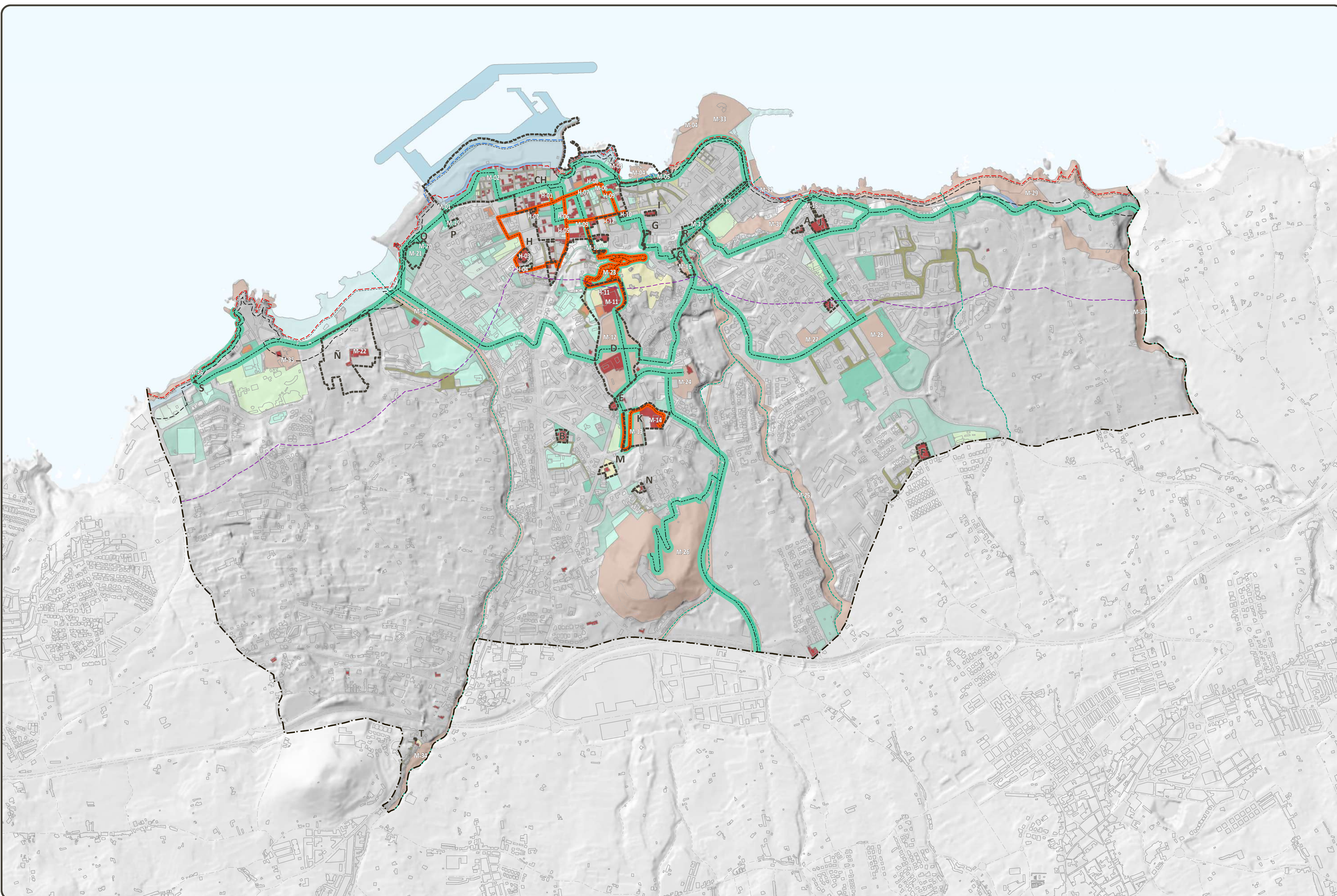

Cultura de la Ilustración

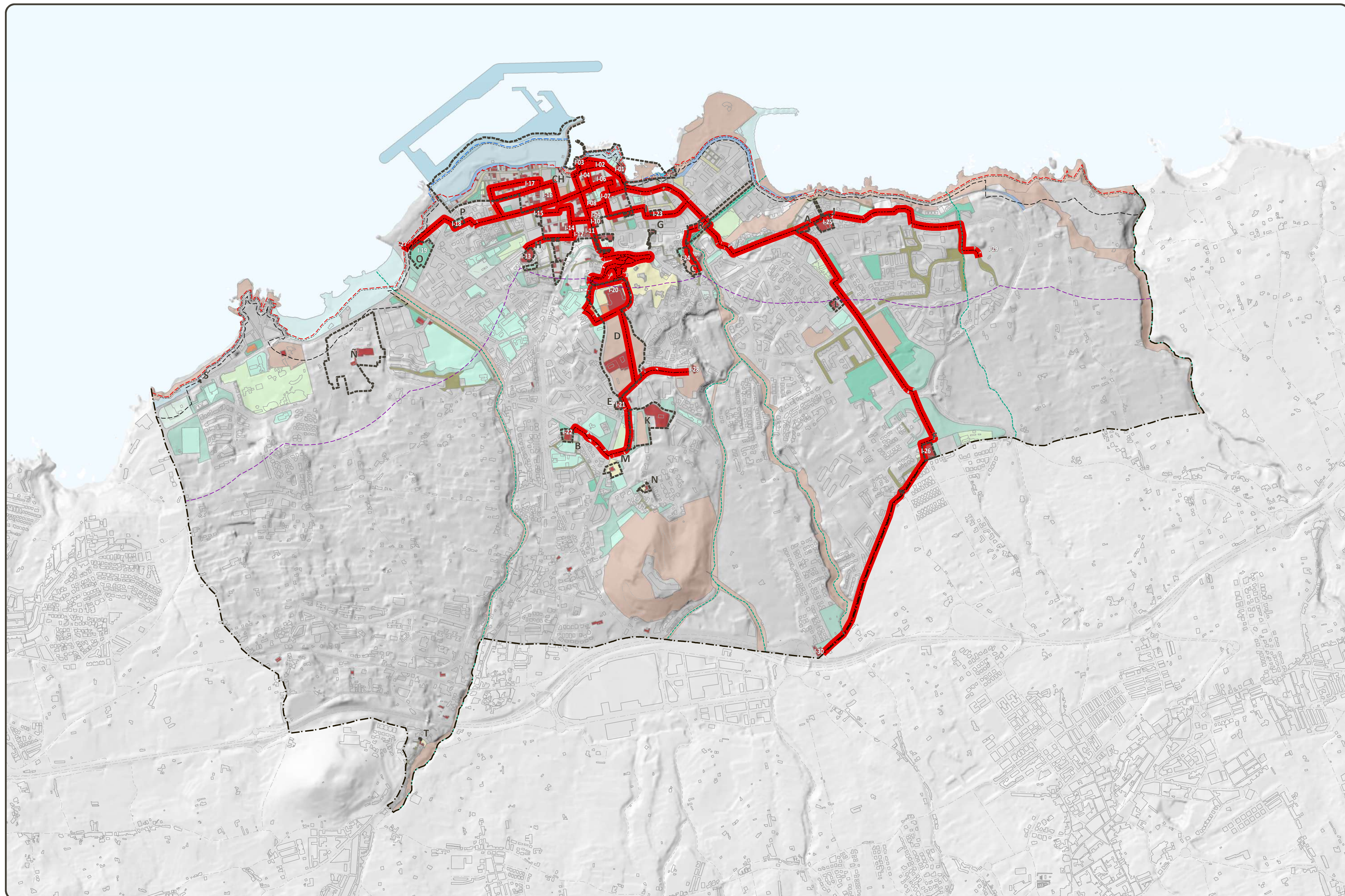

Cultura de las tradiciones y Cultura Religiosa

