

# PEPCH PUERTO DE LA CRUZ

PLAN ESPECIAL DE PROTECCIÓN DEL CONJUNTO HISTÓRICO DE PUERTO DE LA CRUZ

Aprobación inicial



FECHA	PLANO	HOJA	ESCALA	TOMO	NORTE
FEBRERO 2023	IU-4	1/1	1:2.000	1.2	

GRUPO DE PLANOS: INFORMACIÓN URBANÍSTICA

DENOMINACIÓN: ESTRUCTURA DE LA PROPIEDAD

EQUIPO REDACTOR: Equipo Técnico de Gesplan, S.A. - Cultania, S.L.



## CATASTRO URBANO

- Manzana del PEPCH
- Parcela catastral

## DELIMITACIONES DEL PEPCH

- Ámbito del Plan Especial de Protección del Conjunto Histórico (PEPCH)
- Área Urbana del PEPCH

## DELIMITACIONES ADMINISTRATIVAS

- Límite municipal
- COSTAS**
- Zona de Influencia
- Límite de Servidumbre de Protección
- Límite de Servidumbre de Tránsito
- Dominio Público Marítimo Terrestre (DPMT)
- Límite exterior de la Ribera del Mar
- Acceso al mar
- BARRANCOS**
- Cauce oficial
- PATRIMONIO HISTÓRICO**
- Bien de Interés Cultural Individual (BIC)
- Entorno de Protección del BIC

DATOS DEL MAPA SISTEMA DE COORDENADAS: WGS 1984 UTM Zone 28N  
PROYECCIÓN: Transverse Mercator  
DATUM: WGS 1984  
UNIDADES: Meter

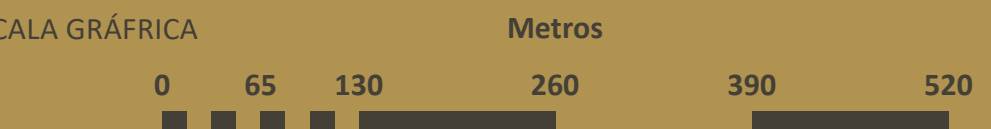

CH - Casco Histórico; O - El Cementerio de San Carlos; P - El Cementerio Protestante; H - La Casa Sitio Luna y el Templete de Lomo Nieves; I - El Sitio de Lavaggi; Q - La capilla de la Cruz del Chorro Cuaco, el Chorro Cuaco y el Callejón de Cuaco; R - Antiguos jardines del Hotel Martínez, la plaza de Viera y Clavijo; C - El Sitio Little o Litre

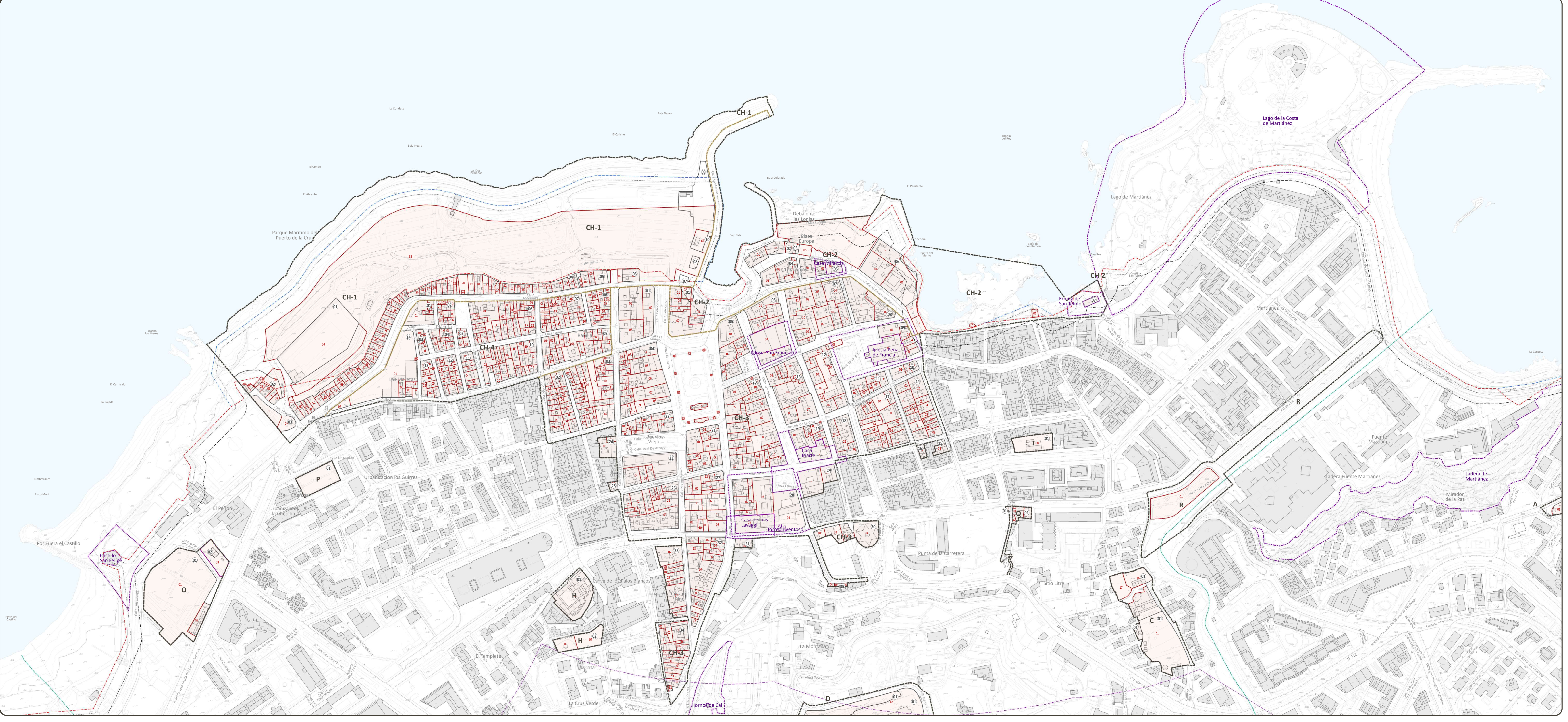

N - La hacienda de La Dehesa

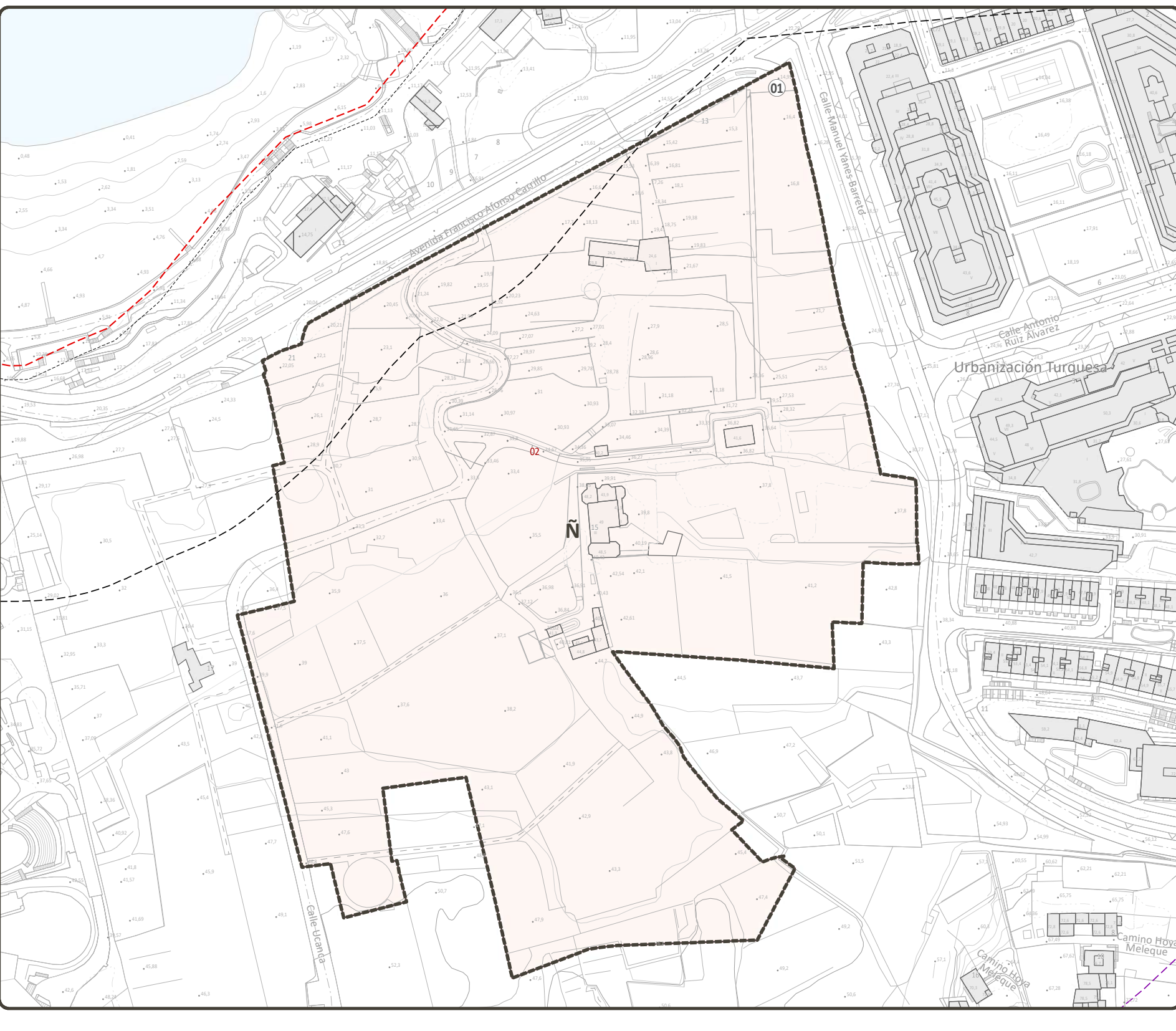

D - El Casino y el Parque Taoro

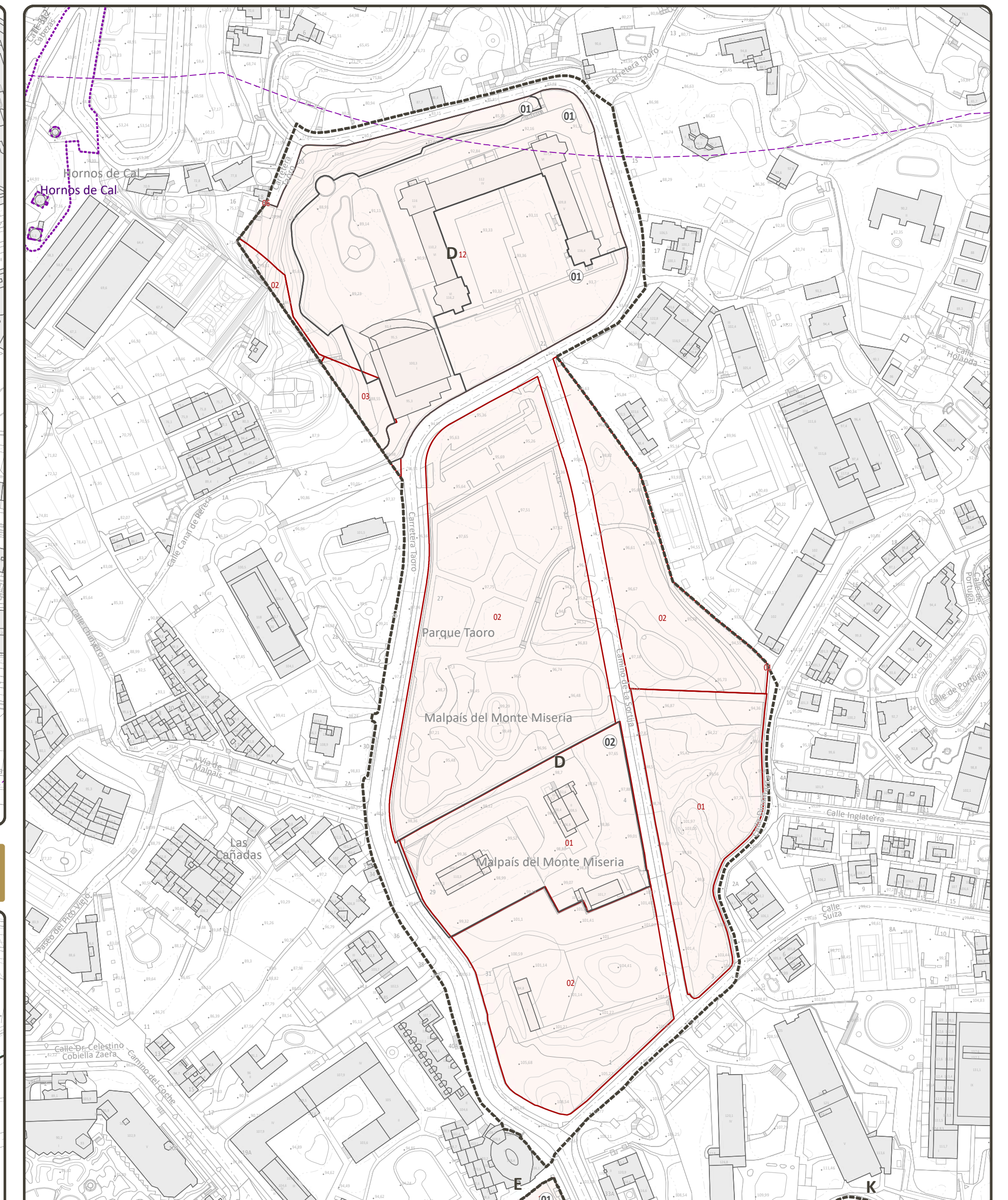

E - La Biblioteca Inglesa

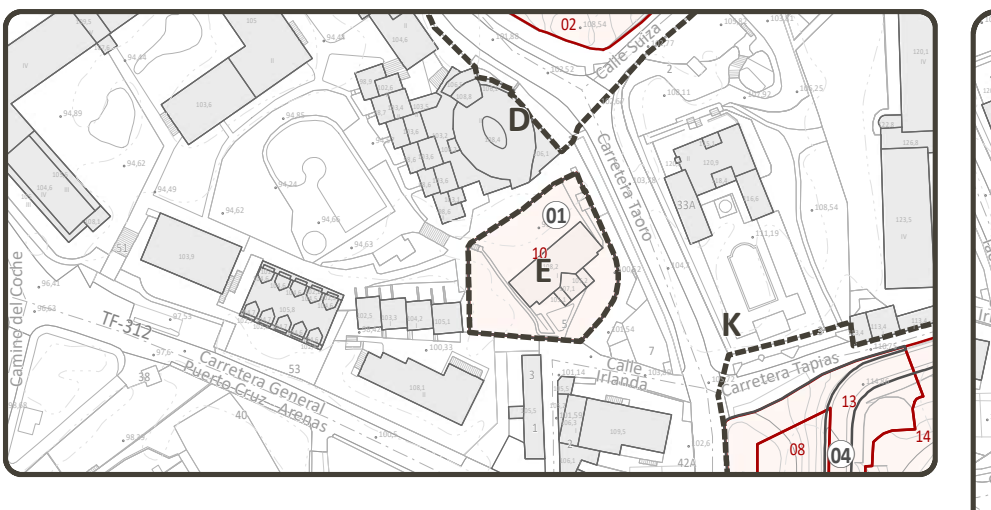

B - La Ermita de San Antonio y la hacienda adyacente

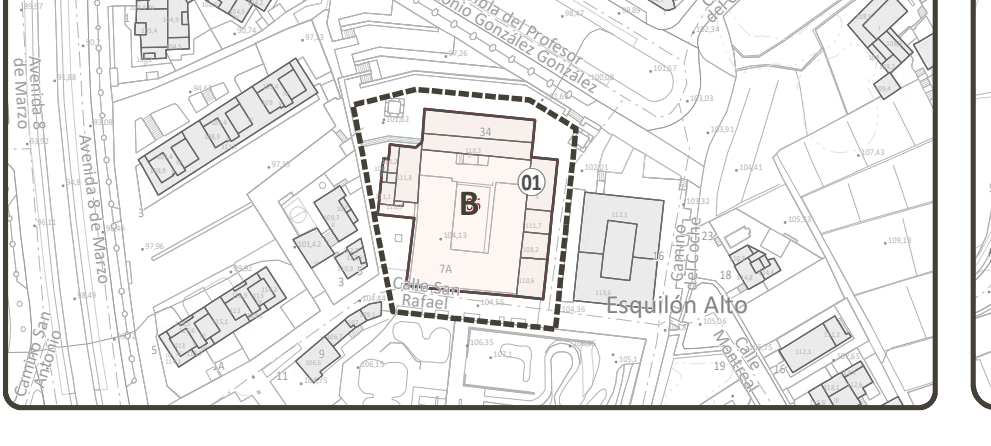

K - La Casa del Risco de Oro y jardines

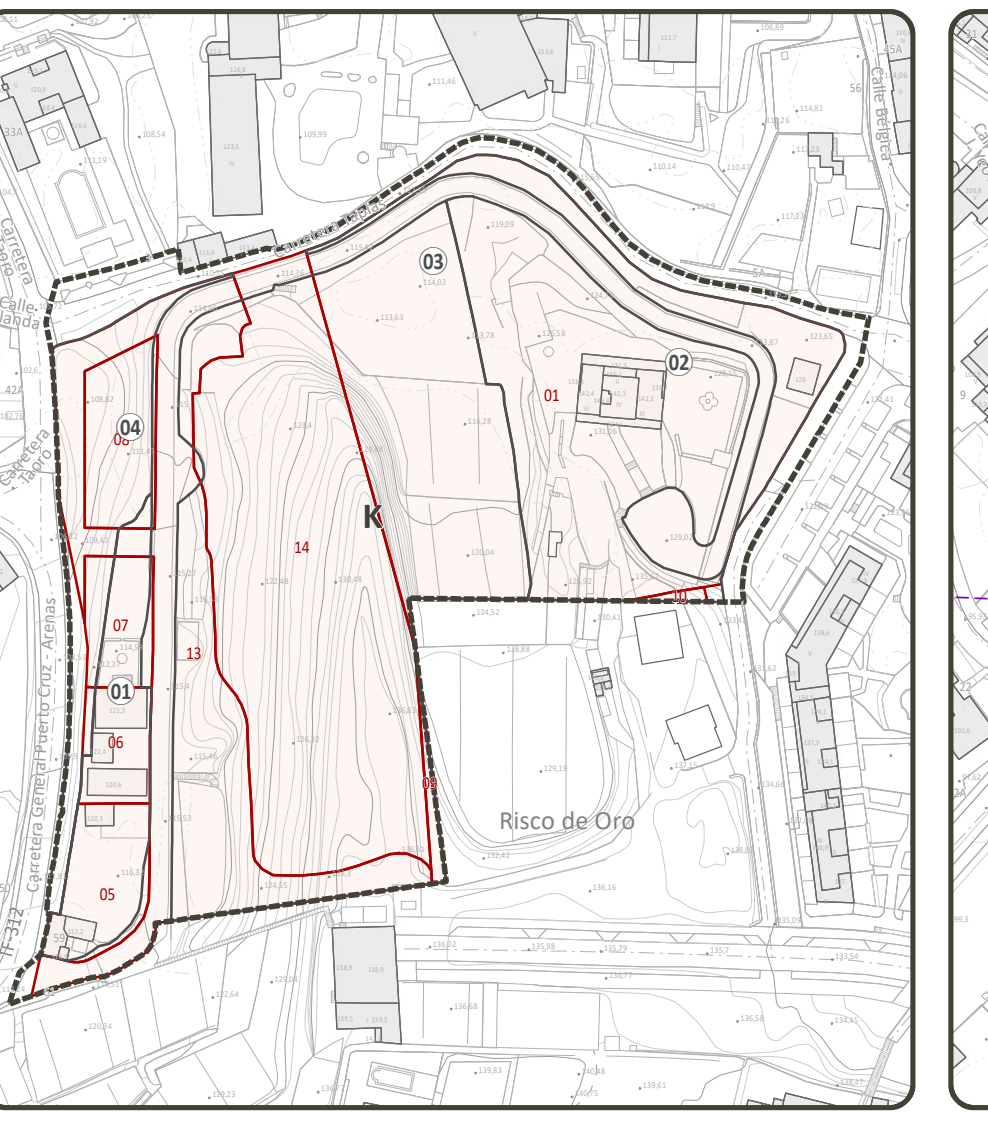

L - La Casa Yeoward

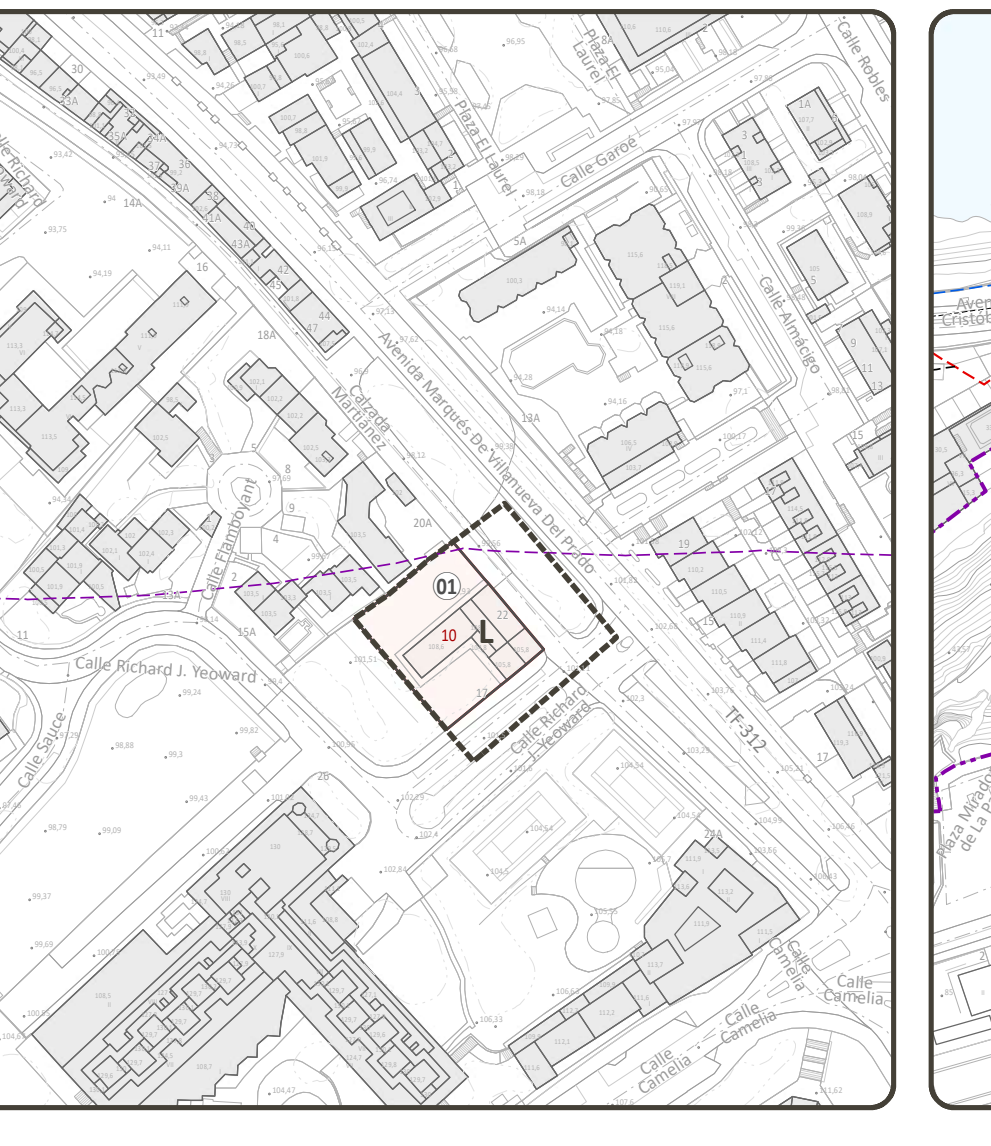

A - La Ermita de San Amaro  
J - La Casa Cóloman

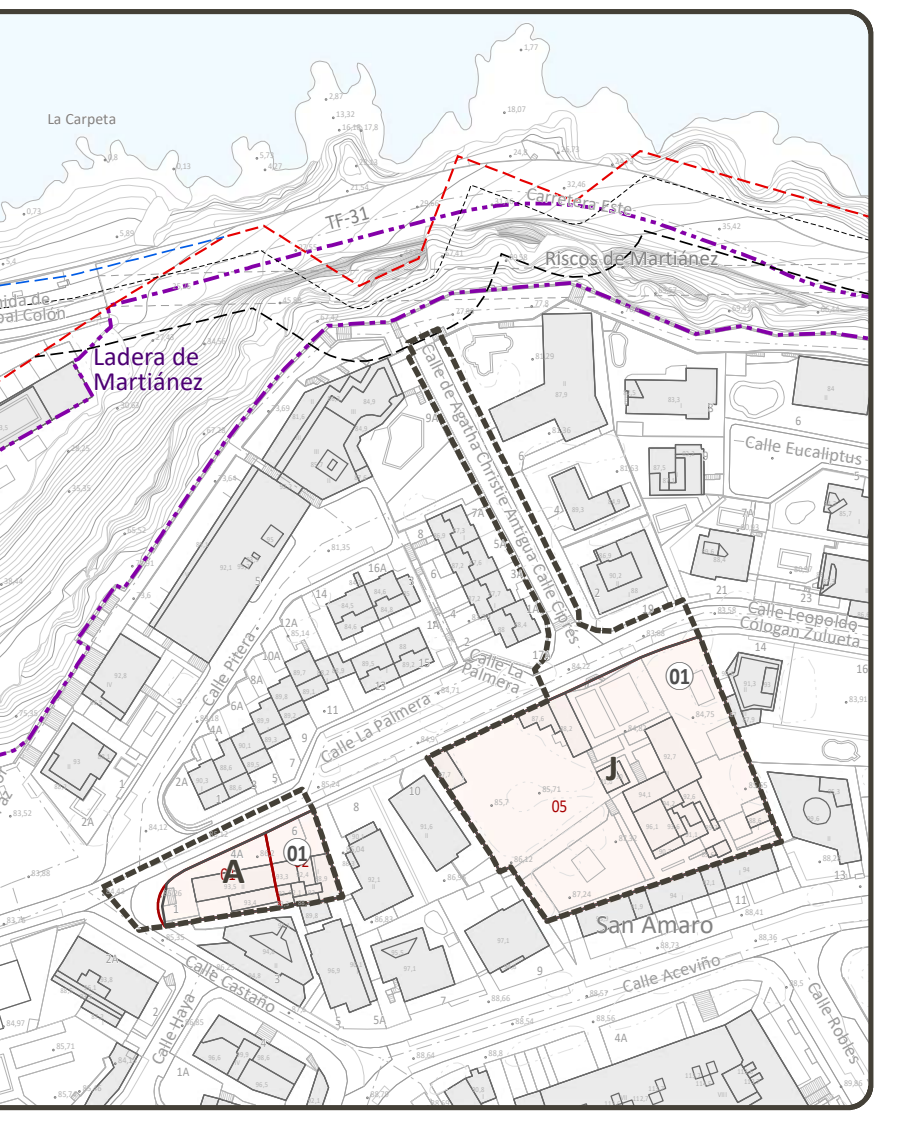

S - La capilla de la Cruz de Doña Severa

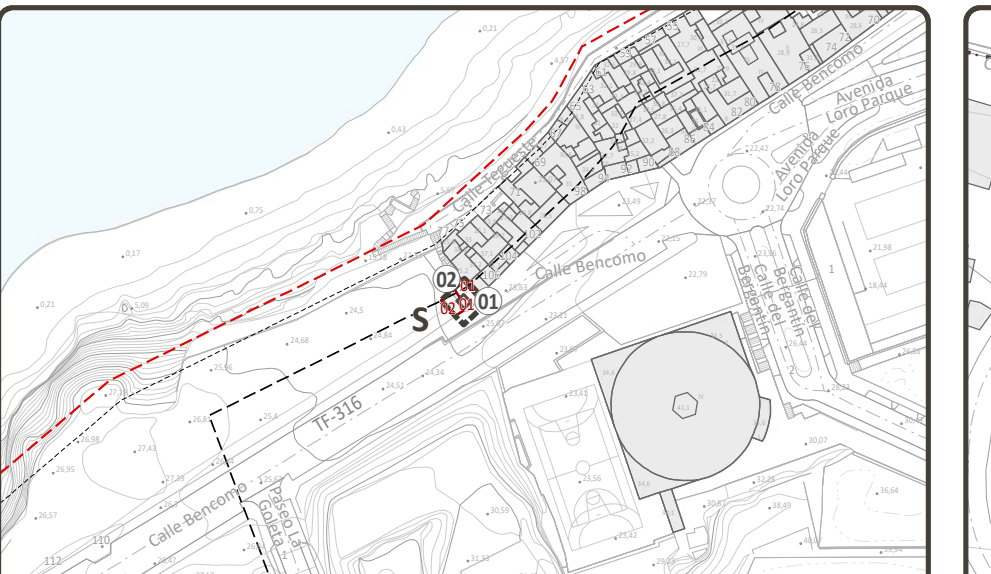

T - La capilla de la Cruz de Don Dámaso

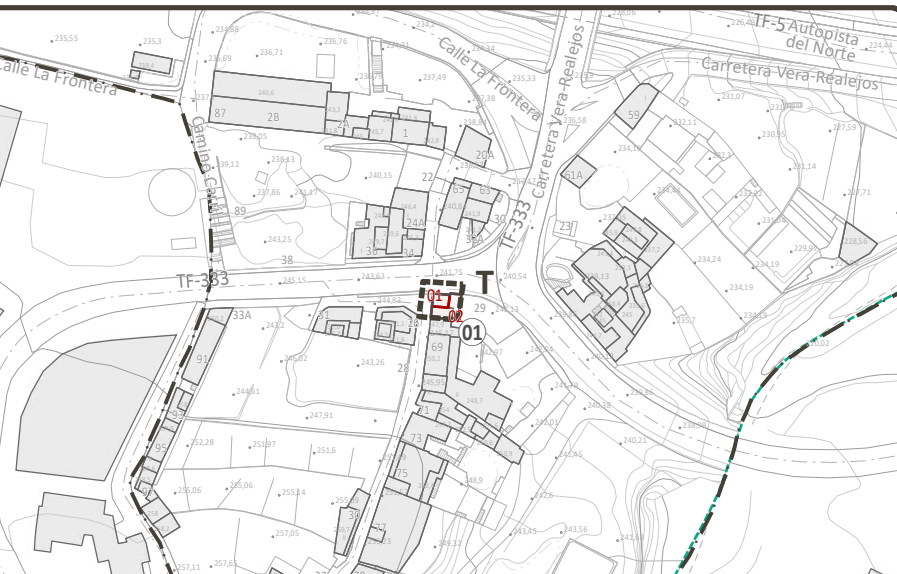

M - La Casa Arroyo  
N - La Casa del Nido

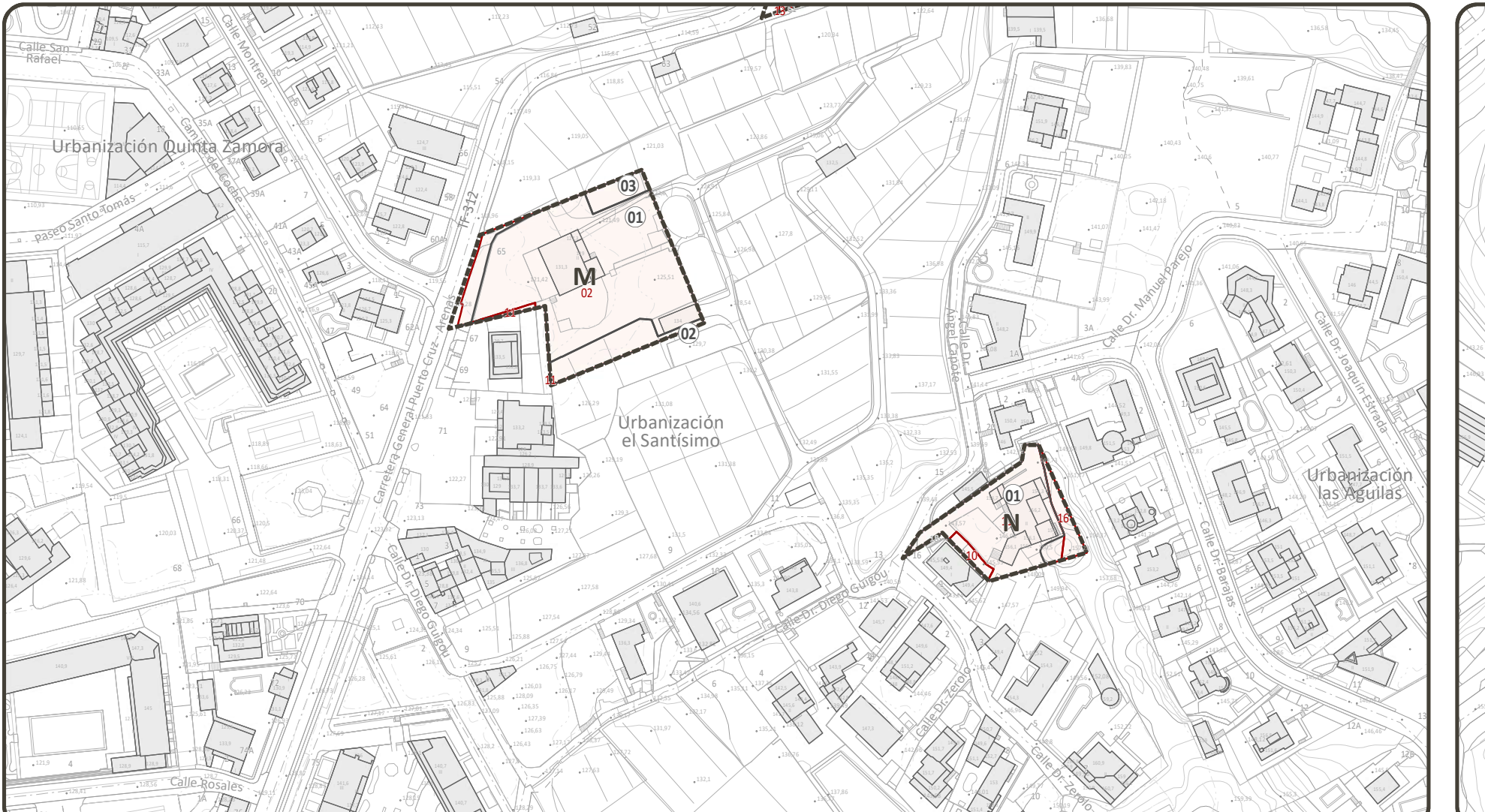

F - La Hacienda de El Durazno  
G - Capilla de la Cruz del Durazno

