

INFORMACIÓN GENERAL

DENOMINACIÓN: Ciprés común, ciprés mediterráneo

NOMBRE CIENTÍFICO: *Cupressus sempervirens* L.

FAMILIA: Cupressaceae

ORIGEN: Región mediterránea oriental (Irán, Siria, Chipre)

NÚMERO DE EJEMPLARES: 22

ALTURA APROXIMADA (m): 20-35 m

DIÁMETRO DE COPA (m): 2-3 m

PERÍMETRO DEL TRONCO A 1,30 m (cm): 150-250 cm

FOTOGRAFÍAS



CARÁCTERÍSTICAS GENERALES

Árbol perennifolio con un porte variable según la inclinación de sus ramas, que le pueden dar un aspecto estrecho y columnar, o bien extendido o piramidal. Tronco de corteza fibrosa y estriada, pardusca, grisácea, suele estar fisurado longitudinalmente en los ejemplares viejos. Las hojas son de tamaño muy reducido, de apenas 0,5-1 mm de longitud, extremo romo, con ápice obtuso, escuamiformes, dispuestas unas sobre otras sobre pequeñas ramillas, de color verde oscuro mate que se solapan apretadamente y cubren completamente las ramillas. Presenta separadamente conos masculinos y femeninos, pero en el mismo pie de planta (monoico). Los masculinos son muy pequeños (4-10 mm), numerosos, de color amarillo y dispuestos al final de las ramillas. Cuando los femeninos, verdes y redondos, son fecundados dan lugar a unos frutos leñosos, denominados estróbilos, que están formados por unas 8-14 escamas, tienen un diámetro de 2-3,5 cm y contienen en su interior hasta 200 semillas marrones, aplanadas y aladas. Está considerada una especie muy longeva y de ella se citan ejemplares de más de 500 años.

ANÁLISIS Y DIAGNÓSTICO

CRITERIOS PARA LA CATALOGACIÓN:

- Ejemplares antiguos o de edad extraordinaria
- Tamaño o monumentalidad (altura, perímetro de tronco, diámetro de la copa)
- Ser especie endémica de Canarias y/o Macaronesia, o a pesar de ser introducida presente un elevado interés ornamental
- Especie que sea un símbolo o emblema del espacio, asociada a la memoria colectiva
- Interés histórico, cultural, político, tradicional o educativo
- La especial estética o configuración fisonómica. Valor paisajístico. Integridad paisajística en un conjunto.
- Ubicarse en lugares o situaciones adversas o extraordinarias y/o tener una morfología excepcional
- La participación en formaciones de carácter extraordinario por su rareza o exclusividad o belleza paisajística
- Singularidad botánica
- Porte y forma
- Grado de conservación
- Ser ejemplares únicos o muy raros en los jardines o espacios urbanos, cuya introducción no haya sido reciente
- Elementos de referencia y orientación en el ámbito urbano

ESTADO DE CONSERVACIÓN: Bueno, algunos ejemplares son muy longevos

PATOLOGÍAS, RIESGOS Y MEDIDAS A ADOPTAR:

Especie resistente, aunque se puede ver afectada especialmente por el cáncer de ciprés, que se transmite mediante insectos que introducen sus hongos en la corteza, provocando que las ramas se sequen y las hojas se caigan. Otra afección importante es la denominada Seca del ciprés. A su vez también es propenso a plagas como el pulgón o los escarabajos de la corteza, y hongos.

VALOR O POTENCIALIDAD INFORMATIVA DEL ELEMENTO:

Presencia de soportes divulgativos y/o didácticos de especies vegetales en el espacio público. Susceptible de inclusión en rutas o programas culturales y turísticos sostenibles vinculado al sistema cultural medioambiental.

VALOR O POTENCIALIDAD ARQUEOLÓGICA DEL SUBSUELO:

No documentada

INFORMACIÓN HISTÓRICA Y CULTURAL

ENCUADRE HISTÓRICO, CULTURAL Y SOCIAL:

Rasgos como su longevidad, su apreciado follaje de verdor persistente así como su estilizada y erguida figura columnar hacen que sea muy apreciado. Se trata de una especie muy ligada a la cultura religiosa, ya que era costumbre su cultivo en monasterios, jardines y plazas. Los cipreses del Paseo de Agatha Christie destacan especialmente por su longevidad, ya que aparecen en ortofotos históricas (años 1951-1957) caracterizando el lugar. De igual forma hay que destacar que esta zona se conocía antiguamente como Paseo del Ciprés. No obstante, la doble hilera de cipreses que históricamente caracterizó el paseo, ha sufrido una importante transformación, si bien ha conservado su disposición a ambos lados. Todavía se conservan algunos ejemplares históricos, aunque existen otros de plantación reciente. Pese a ello, el Paseo ha mantenido su configuración espacial, en el que los cipreses representan un símbolo asociados a la memoria colectiva del entorno.

CRONOLOGÍA: Se desconoce el momento exacto de construcción del Paseo, si bien los cipreses se asocian desde el inicio con este espacio. Desde el año 1931 se tiene constancia histórica de la presencia de estos cipreses, aunque seguramente sean muy anteriores.

CONDICIONES DE PROTECCIÓN E INTERVENCIÓN

RÉGIMEN DE PROTECCIÓN: INTEGRAL

JUSTIFICACIÓN DE LA DELIMITACIÓN DEL BIEN Y DE SU ENTORNO:

La delimitación del bien catalogado se circunscribe al ejemplar protegido y su sistema radicular, además del suelo delimitado por su proyección de copa incluyendo en todo caso los alcorques, macetones o estructuras que le sirvan de soporte.

TIPOS DE INTERVENCIÓN PERMITIDOS:

- | | |
|---|--|
| <input checked="" type="checkbox"/> Investigación | <input checked="" type="checkbox"/> Restauración |
| <input checked="" type="checkbox"/> Valorización | <input type="checkbox"/> Rehabilitación |
| <input checked="" type="checkbox"/> Mantenimiento | <input type="checkbox"/> Reconstrucción |
| <input checked="" type="checkbox"/> Conservación | <input type="checkbox"/> Reestructuración |
| <input checked="" type="checkbox"/> Consolidación | <input type="checkbox"/> Remonta y ampliación |

CRITERIOS DE INTERVENCIÓN PARTICULAR:

No se han de cortar las ramas secas laterales, ni ninguna otra, dado que por su lenta cicatrización supone abrir focos de infección para largo tiempo. No obstante, hay que realizar un seguimiento de la estructura del árbol, para poder realizar, en su caso podas de formación de estructura que con pequeñas podas puedan puntuales se evite futuros cortes mayores.

MEDIDAS DE FOMENTO:

Le serán de aplicación las medidas que se acuerden en desarrollo del presente plan o en otros planes y/o programas que sirvan a la conservación de la especie protegida. En particular, podrán ser aplicables los programas identificados con los códigos: GE0308, GE0309 y GE0310



PLANO DE SITUACIÓN GENERAL

Ciprés común



PLANO DE SITUACIÓN GENERAL

Ciprés común

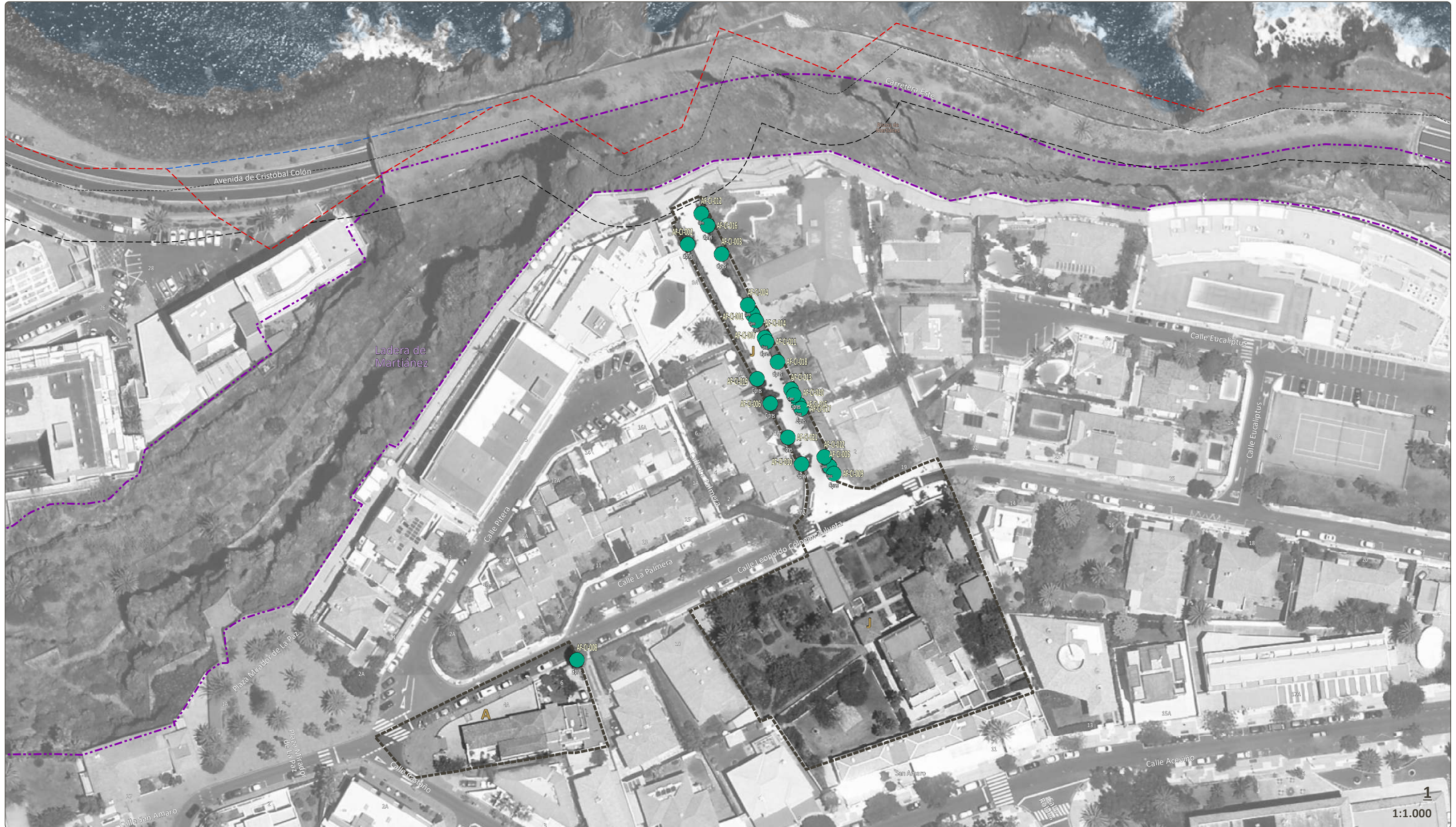



BIBLIOGRAFÍA

Chanes, R. (2009). *Deodendron. Árboles y arbustos de jardín en clima templado*. Barcelona: Blume.

Cupresus sempervirens. Arbolapp Canarias (2022). Recuperado de: <https://www.arbolappcanarias.es/especies/ficha/cupressus-sempervirens/>

Cupresus sempervirens. Árboles ibéricos (2022). Recuperado de: <https://www.arbolesibericos.es/especie/cupressussempervirens>

Cupresus sempervirens. Árboles ornamentales (2022). Recuperado de: <https://www.arbolesornamentales.es/Cupressussempervirens.htm>

Gobierno de Canarias. (2022). Banco de Datos de Biodiversidad de Canarias. Recuperado de: <https://www.biodiversidadcanarias.es/biota/especie/F00062>

Región de Murcia. (2022). Ciprés. *Cupressus sempervirens*. Recuperado de: https://www.regmurcia.com/servlet/s.SI?sit=c,365,m,1050&r=ReP-26076-DETALLE_REPORTAJESABUELO

INVENTARIO DE EJEMPLARES PROTEGIDOS

Código de ficha (individuo)	Código de ficha vinculado	Tipo de vegetación	Área urbana	Manzana	Parcela	Propiedad	Titularidad	Referencia catastral	Coordenada X (m)	Coordenada Y (m)	Cota (m)	BIC	Categoría de suelo
AF-CI-001	EU-J-EP.01	Árbol de gran porte	La Casa Cólogan	EP	01	Ayuntamiento de Puerto de la Cruz	Pública		349.309,06	3.144.277,44	87,07		Suelo urbano consolidado
AF-CI-002	EU-J-EP.01	Árbol de gran porte	La Casa Cólogan	EP	01	Ayuntamiento de Puerto de la Cruz	Pública		349.291,34	3.144.296,54	82,57		Suelo urbano consolidado
AF-CI-003	EU-J-EP.01	Árbol de gran porte	La Casa Cólogan	EP	01	Ayuntamiento de Puerto de la Cruz	Pública		349.300,61	3.144.293,88	84,83		Suelo urbano consolidado
AF-CI-004	EU-J-EP.01	Árbol de gran porte	La Casa Cólogan	EP	01	Ayuntamiento de Puerto de la Cruz	Pública		349.307,79	3.144.279,96	86,92		Suelo urbano consolidado
AF-CI-005	EU-J-EP.01	Árbol de porte medio	La Casa Cólogan	EP	01	Ayuntamiento de Puerto de la Cruz	Pública		349.330,13	3.144.235,83	83,65		Suelo urbano consolidado
AF-CI-006	EU-J-EP.01	Árbol de gran porte	La Casa Cólogan	EP	01	Ayuntamiento de Puerto de la Cruz	Pública		349.313,93	3.144.253,04	86,61		Suelo urbano consolidado
AF-CI-007	EU-J-EP.01	Árbol de porte medio	La Casa Cólogan	EP	01	Ayuntamiento de Puerto de la Cruz	Pública		349.312,38	3.144.271,02	87,17		Suelo urbano consolidado
AF-CI-008		Árbol de gran porte	La Ermita de San Amaro	EP		Ayuntamiento de Puerto de la Cruz	Pública		349.261,11	3.144.183,05	86,36		Suelo urbano consolidado
AF-CI-009	EU-J-EP.01	Árbol de gran porte	La Casa Cólogan	EP	01	Ayuntamiento de Puerto de la Cruz	Pública		349.331,29	3.144.233,91	83,35		Suelo urbano consolidado
AF-CI-010	EU-J-EP.01	Árbol de gran porte	La Casa Cólogan	EP	01	Ayuntamiento de Puerto de la Cruz	Pública		349.322,44	3.144.236,51	84,57		Suelo urbano consolidado
AF-CI-011	EU-J-EP.01	Árbol de gran porte	La Casa Cólogan	EP	01	Ayuntamiento de Puerto de la Cruz	Pública		349.312,90	3.144.269,94	87,16		Suelo urbano consolidado
AF-CI-012	EU-J-EP.01	Árbol de porte medio	La Casa Cólogan	EP	01	Ayuntamiento de Puerto de la Cruz	Pública		349.295,07	3.144.304,95	81,81		Suelo urbano consolidado
AF-CI-013	EU-J-EP.01	Árbol de porte medio	La Casa Cólogan	EP	01	Ayuntamiento de Puerto de la Cruz	Pública		349.319,61	3.144.256,91	86,40		Suelo urbano consolidado
AF-CI-014	EU-J-EP.01	Árbol de gran porte	La Casa Cólogan	EP	01	Ayuntamiento de Puerto de la Cruz	Pública		349.310,03	3.144.275,60	87,14		Suelo urbano consolidado



INVENTARIO DE EJEMPLARES PROTEGIDOS

Código de ficha (individuo)	Código de ficha vinculado	Tipo de vegetación	Área urbana	Manzana	Parcela	Propiedad	Titularidad	Referencia catastral	Coordenada X (m)	Coordenada Y (m)	Cota (m)	BIC	Categoría de suelo
AF-CI-015	EU-J-EP.01	Árbol de porte medio	La Casa Cologan	EP	01	Ayuntamiento de Puerto de la Cruz	Pública		349.321,71	3.144.252,76	85,96		Suelo urbano consolidado
AF-CI-016	EU-J-EP.01	Árbol de gran porte	La Casa Cologan	EP	01	Ayuntamiento de Puerto de la Cruz	Pública		349.296,83	3.144.301,63	82,96		Suelo urbano consolidado
AF-CI-017	EU-J-EP.01	Árbol de porte medio	La Casa Cologan	EP	01	Ayuntamiento de Puerto de la Cruz	Pública		349.322,37	3.144.251,61	85,82		Suelo urbano consolidado
AF-CI-018	EU-J-EP.01	Árbol de gran porte	La Casa Cologan	EP	01	Ayuntamiento de Puerto de la Cruz	Pública		349.315,90	3.144.264,40	86,95		Suelo urbano consolidado
AF-CI-019	EU-J-EP.01	Árbol de porte medio	La Casa Cologan	EP	01	Ayuntamiento de Puerto de la Cruz	Pública		349.310,33	3.144.259,78	87,07		Suelo urbano consolidado
AF-CI-020	EU-J-EP.01	Árbol de porte medio	La Casa Cologan	EP	01	Ayuntamiento de Puerto de la Cruz	Pública		349.320,39	3.144.255,38	86,25		Suelo urbano consolidado
AF-CI-021	EU-J-EP.01	Árbol de gran porte	La Casa Cologan	EP	01	Ayuntamiento de Puerto de la Cruz	Pública		349.318,74	3.144.243,80	85,59		Suelo urbano consolidado
AF-CI-022	EU-J-EP.01	Árbol de gran porte	La Casa Cologan	EP	01	Ayuntamiento de Puerto de la Cruz	Pública		349.328,67	3.144.238,50	84,06		Suelo urbano consolidado