

INFORMACIÓN GENERAL

DENOMINACIÓN: Palmera de abanico y palmera de California

NOMBRE CIENTÍFICO: *Washingtonia robusta* H. Wendl. y
Washingtonia filifera (Lindl.) H. Wendl.

FAMILIA: Arecaceae

ORIGEN: Noroeste de México y California

NÚMERO DE EJEMPLARES: 40 palmeras de abanico y 43 palmeras

ALTURA APROXIMADA (m): 20-35 m

DIÁMETRO DE COPA (m): 4-8 m

PERÍMETRO DEL TRONCO A 1,30 m (cm): 25-100 cm

FOTOGRAFÍAS



CARÁCTERÍSTICAS GENERALES

Palmera de abanico: Especie hermafrodita de gran tamaño, monocotiledónea siempre verde, de tronco estrecho, con restos de las bases de las hojas viejas o si éstos han caído, ligeramente rugoso, de color marrón grisiento. Hojas costapalmadas, de 1 m. de diámetro, divididas hasta su mitad en segmentos puntiagudos, con el ápice bifido. La vida funcional de sus hojas es de aproximadamente un año, muriendo posteriormente pasando a formar parte del tallo durante años. Pecíolo de 1 m de longitud con dientes recurvados en los márgenes. Inflorescencias de 2-3 m de longitud naciendo de entre la base de las hojas, colgantes, con flores de color crema. Fruto ovoide, negruzco, de 0.8 mm de diámetro.

Palmera de California: Especie hermafrodita de tronco grueso, robusto y cilíndrico, con la base ensanchada. La superficie puede estar cubierta de los restos de hojas viejas o ser rugosa con fisuras verticales muy finas y anillos muy juntos. Hojas costapalmadas de 1.5-2 m. de longitud, divididas casi hasta la mitad en 50-60(80) segmentos de punta fina hendida y con filamentos, de color verde grisáceo. Pecíolo de hasta 1.5 m. de longitud, con los márgenes armados de fuertes dientes. Inflorescencia de 3-5 m. de longitud naciendo de entre la base de las hojas, colgante, con flores blancas. Fruto ovoide de unos 6 mm de diámetro, negruzco. La palmera de California se diferencia principalmente de la palmera de abanico por su tronco cilíndrico más grueso (c. 1 m de diámetro) y las hojas verde-grisáceas con los segmentos de la lámina muy deshinchados.

ANÁLISIS Y DIAGNÓSTICO

CRITERIOS PARA LA CATALOGACIÓN:

- Ejemplares antiguos o de edad extraordinaria
- Tamaño o monumentalidad (altura, perímetro de tronco, diámetro de la copa)
- Ser especie endémica de Canarias y/o Macaronesia, o a pesar de ser introducida presente un elevado interés ornamental
- Especie que sea un símbolo o emblema del espacio, asociada a la memoria colectiva
- Interés histórico, cultural, político, tradicional o educativo
- La especial estética o configuración fisonómica. Valor paisajístico. Integridad paisajística en un conjunto.
- Ubicarse en lugares o situaciones adversas o extraordinarias y/o tener una morfología excepcional
- La participación en formaciones de carácter extraordinario por su rareza o exclusividad o belleza paisajística
- Singularidad botánica
- Porte y forma
- Grado de conservación
- Ser ejemplares únicos o muy raros en los jardines o espacios urbanos, cuya introducción no haya sido reciente
- Elementos de referencia y orientación en el ámbito urbano

ESTADO DE CONSERVACIÓN: Bueno, aunque algunos ejemplares han sufrido malas prácticas de poda

PATOLOGÍAS, RIESGOS Y MEDIDAS A ADOPTAR:

La palmera de California es susceptible de sufrir algunas enfermedades fúngicas como son el tizón tardío, el hongo rosa, la falsa roya, y plagas como el picudo rojo y la polilla. Mientras que la palmera de abanico es una especie más resistente pero también puede sufrir el ataque de distintas plagas, principalmente del picudo rojo y la polilla. El tratamiento para estas enfermedades y plagas se basa principalmente el control del riego y tratamientos fitosanitarios.

VALOR O POTENCIALIDAD INFORMATIVA DEL ELEMENTO:

Presencia de soportes divulgativos y/o didácticos de especies vegetales en el espacio público. Susceptible de inclusión en rutas o programas culturales y turísticos sostenibles vinculado al sistema cultural medioambiental.

VALOR O POTENCIALIDAD ARQUEOLÓGICA DEL SUBSUELO:

No documentada

INFORMACIÓN HISTÓRICA Y CULTURAL

ENCUADRE HISTÓRICO, CULTURAL Y SOCIAL:

El principal uso de estas palmeras es el ornamental, empleándose para decoración de calles en núcleos poblacionales y proyectos paisajísticos. En muchas ocasiones se colocan en grupos y de forma alineada.

En el Conjunto Histórico del Puerto de La Cruz estas palmeras forman parte de una arboleda asociado a plazas y jardines de interés, dotando a estos enclaves de una destacada belleza paisajística. Los ejemplares de estas especies presentan unas características notables, estando integrados en una composición espacial mediante su combinación con el resto de especies vegetales y el entorno en el que se encuentran.

CRONOLOGÍA: No documentada

CONDICIONES DE PROTECCIÓN E INTERVENCIÓN

RÉGIMEN DE PROTECCIÓN: INTEGRAL

JUSTIFICACIÓN DE LA DELIMITACIÓN DEL BIEN Y DE SU ENTORNO:

La delimitación del bien catalogado se circunscribe al ejemplar protegido y su sistema radicular, además del suelo delimitado por su proyección de copa incluyendo en todo caso los alcorques, macetones o estructuras que le sirvan de soporte.

TIPOS DE INTERVENCIÓN PERMITIDOS:

- | | |
|---|--|
| <input checked="" type="checkbox"/> Investigación | <input checked="" type="checkbox"/> Restauración |
| <input checked="" type="checkbox"/> Valorización | <input type="checkbox"/> Rehabilitación |
| <input checked="" type="checkbox"/> Mantenimiento | <input type="checkbox"/> Reconstrucción |
| <input checked="" type="checkbox"/> Conservación | <input type="checkbox"/> Reestructuración |
| <input checked="" type="checkbox"/> Consolidación | <input type="checkbox"/> Remonta y ampliación |

CRITERIOS DE INTERVENCIÓN PARTICULAR:

No es necesario el riego. Mientras que en relación a la poda, se debe realizar recortando las hojas secas a ras del tronco, comenzando desde la parte más baja de la copa y ascendiendo en espiral. El periodo óptimo de corte es durante la época vegetativa (primavera, verano y otoño) y cuando las hojas estén completamente secas, si estuvieran aún verdes se corre el riesgo de que se dañe a toda la palmera.

MEDIDAS DE FOMENTO:

Le serán de aplicación las medidas que se acuerden en desarrollo del presente plan o en otros planes y/o programas que sirvan a la conservación de la especie protegida. En particular, podrán ser aplicables los programas identificados con los códigos: GE0308, GE0309 y GE0310



PLANO DE SITUACIÓN GENERAL

Palmera Washingtonia



1:10.000



PLANO DE SITUACIÓN GENERAL

Palmera Washingtonia



PLANO DE SITUACIÓN GENERAL

Palmera Washingtonia



PLANO DE SITUACIÓN GENERAL

Palmera Washingtonia

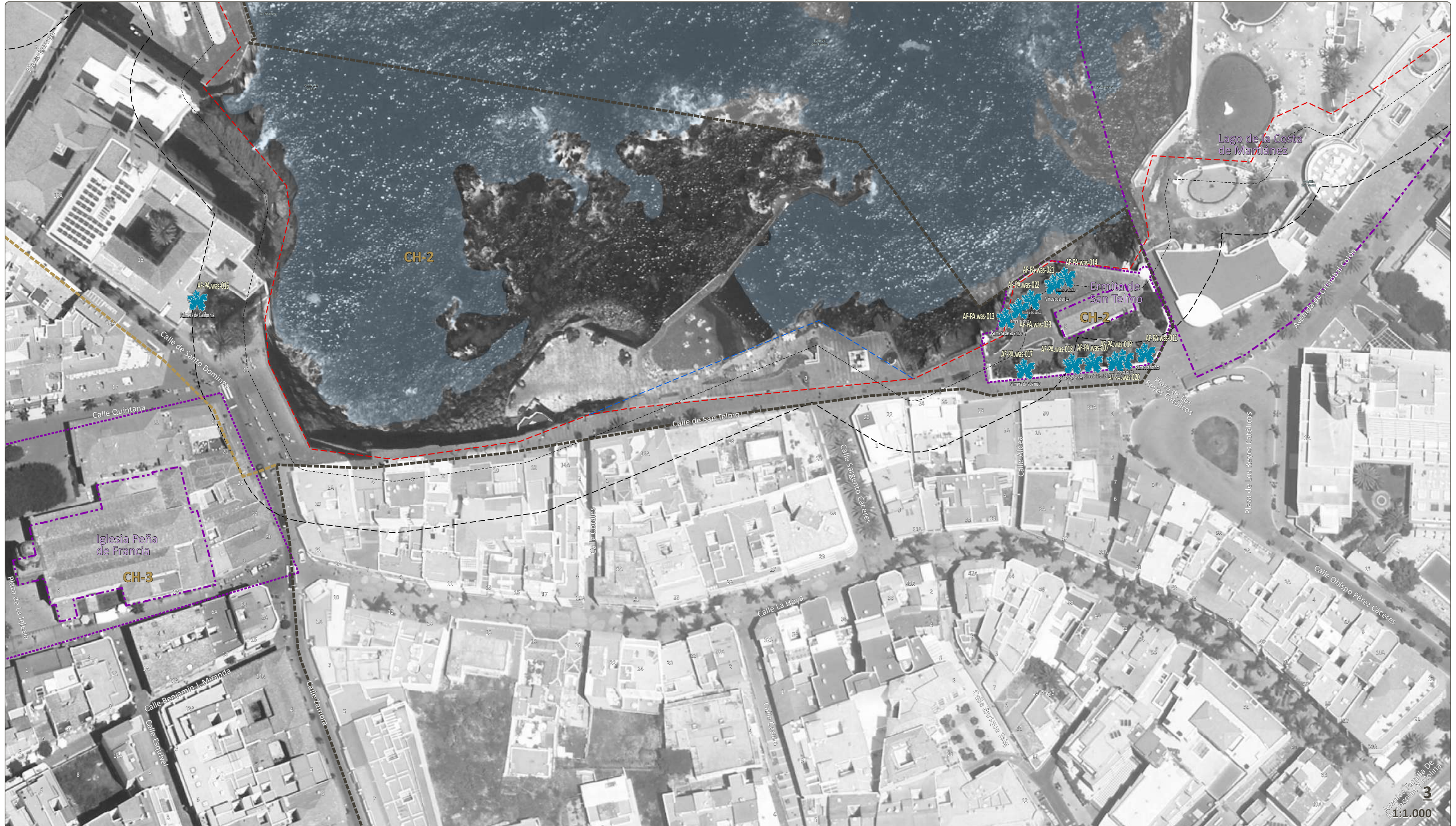

PLANO DE SITUACIÓN GENERAL

Palmera Washingtonia

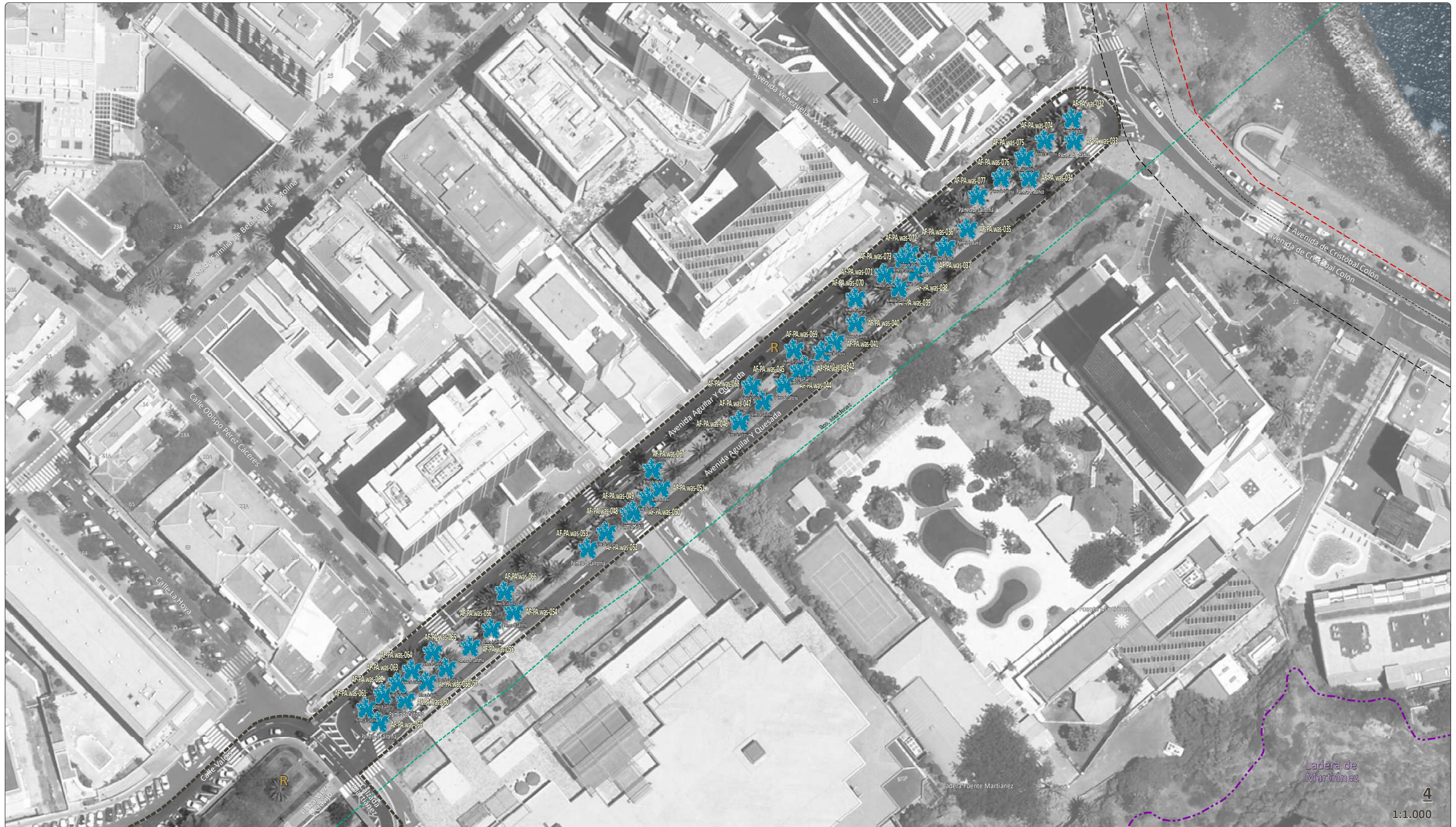

PLANO DE SITUACIÓN GENERAL

Palmera Washingtonia



5
1:1.000

PLANO DE SITUACIÓN GENERAL

Palmera Washingtonia





PLANO DE SITUACIÓN GENERAL

Palmera Washingtonia





BIBLIOGRAFÍA

- Cabildo Insular de Gran Canaria. (2022). Árboles Singulares de Gran Canaria. Recuperado de: <https://custodiadelterritorio.grancanaria.com/arboles-singulares>
- Cabildo Insular de Tenerife. (2022). Árboles monumentales y flora singular. Recuperado de: <https://arbolesmonumentales.tenerife.es/index.php/busqueda-avanzada>
- Chanes, R. (2009). Deodendron. Árboles y arbustos de jardín en clima templado. Barcelona: Blume.
- Gobierno de Canarias. (2022). Banco de Datos de Biodiversidad de Canarias. Recuperado de: <https://www.biodiversidadcanarias.es/biota/especie/E06788>
- Washingtonia filifera. Árboles ornamentales (2022). Recuperado de: <https://www.arbolesornamentales.es/Washingtoniafilifera.htm>
- Washingtonia robusta. Árboles ornamentales (2022). Recuperado de: <https://www.arbolesornamentales.es/Washingtoniarobusta.htm>

INVENTARIO DE EJEMPLARES PROTEGIDOS

Código de ficha (individuo)	Código de ficha vinculado	Tipo de vegetación	Área urbana	Manzana	Parcela	Propiedad	Titularidad	Referencia catastral	Coordenada X (m)	Coordenada Y (m)	Cota (m)	BIC (descripción)	Categoría de suelo	Especie
AF-PA.was-001		Árbol de gran porte	La Casa Cologan			Ayuntamiento de Puerto de la Cruz	Pública		349.355,05	3.144.226,79	83,17		Suelo urbano consolidado	Palmera de abanico
AF-PA.was-002	ET-P-01.04	Árbol de gran porte	El Cementerio Protestante	01	04		Pública	7641104CS4474S	347.591,81	3.144.203,21	7,62		Suelo urbano consolidado	Palmera de California
AF-PA.was-003	ET-P-01.04	Árbol de porte medio	El Cementerio Protestante	01	04		Pública	7641104CS4474S	347.599,16	3.144.202,47	7,39		Suelo urbano consolidado	Palmera de abanico
AF-PA.was-004	ET-P-01.04	Árbol de gran porte	El Cementerio Protestante	01	04		Pública	7641104CS4474S	347.601,08	3.144.184,00	9,44		Suelo urbano consolidado	Palmera de California
AF-PA.was-005	EU-CH3-EP.01	Árbol de gran porte	Núcleo Central		01	Ayuntamiento de Puerto de la Cruz	Pública		348.088,24	3.144.326,10	3,44		Suelo urbano consolidado	Palmera de California
AF-PA.was-006	EU-CH3-EP.01	Árbol de gran porte	Núcleo Central		01	Ayuntamiento de Puerto de la Cruz	Pública		348.088,57	3.144.355,46	2,24		Suelo urbano consolidado	Palmera de California
AF-PA.was-007	EU-CH2-EP.02	Árbol de porte medio	San Telmo - El Muelle		02	Ayuntamiento de Puerto de la Cruz	Pública		348.619,07	3.144.416,87	11,31	Entorno de protección BIC Monumento "Ermita de San Telmo" (BOC nº 81, 30/06/2000)	Suelo urbano consolidado	Palmera de California
AF-PA.was-008	EU-CH3-EP.03	Árbol de gran porte	Núcleo Central		03	Ayuntamiento de Puerto de la Cruz	Pública		348.297,79	3.144.369,75	12,94	Entorno de protección BIC Monumento "Iglesia de Nuestra Señora de la Peña de Francia" (BOC nº 109, 10/06/2003)	Suelo urbano consolidado	Palmera de California
AF-PA.was-009	EU-CH3-EP.03	Árbol de gran porte	Núcleo Central		03	Ayuntamiento de Puerto de la Cruz	Pública		348.318,98	3.144.342,83	15,07	Entorno de protección BIC Monumento "Iglesia de Nuestra Señora de la Peña de Francia" (BOC nº 109, 10/06/2003)	Suelo urbano consolidado	Palmera de California
AF-PA.was-010	EU-CH3-EP.03	Árbol de gran porte	Núcleo Central		03	Ayuntamiento de Puerto de la Cruz	Pública		348.290,35	3.144.366,17	12,63	Entorno de protección BIC Monumento "Iglesia de Nuestra Señora de la Peña de Francia" (BOC nº 109, 10/06/2003)	Suelo urbano consolidado	Palmera de abanico
AF-PA.was-011	EU-CH2-EP.02	Árbol de porte medio	San Telmo - El Muelle		02	Ayuntamiento de Puerto de la Cruz	Pública		348.633,53	3.144.419,38	10,10	Entorno de protección BIC Monumento "Ermita de San Telmo" (BOC nº 81, 30/06/2000)	Suelo urbano consolidado	Palmera de abanico



INVENTARIO DE EJEMPLARES PROTEGIDOS

Código de ficha (individuo)	Código de ficha vinculado	Tipo de vegetación	Área urbana	Manzana	Parcela	Propiedad	Titularidad	Referencia catastral	Coordenada X (m)	Coordenada Y (m)	Cota (m)	BIC (descripción)	Categoría de suelo	Especie
AF-PA.was-012	EU-CH3-EP.03	Árbol de gran porte	Núcleo Central	EP	03	Ayuntamiento de Puerto de la Cruz	Pública		348.296,15	3.144.344,13	14,29	Entorno de protección BIC Monumento "Iglesia de Nuestra Señora de la Peña de Francia" (BOC nº 109, 10/06/2003)	Suelo urbano consolidado	Palmera de abanico
AF-PA.was-013	EU-CH2-EP.02	Árbol de porte medio	San Telmo - El Muelle	EP	02	Ayuntamiento de Puerto de la Cruz	Pública		348.595,51	3.144.428,94	11,07	Entorno de protección BIC Monumento "Ermita de San Telmo" (BOC nº 81, 30/06/2000)	Suelo urbano consolidado	Palmera de abanico
AF-PA.was-014	EU-CH2-EP.02	Árbol de gran porte	San Telmo - El Muelle	EP	02	Ayuntamiento de Puerto de la Cruz	Pública		348.611,68	3.144.440,10	12,51	Entorno de protección BIC Monumento "Ermita de San Telmo" (BOC nº 81, 30/06/2000)	Suelo urbano consolidado	Palmera de abanico
AF-PA.was-015	EU-CH3-EP.03	Árbol de porte medio	Núcleo Central	EP	03	Ayuntamiento de Puerto de la Cruz	Pública		348.306,49	3.144.337,79	15,04	Entorno de protección BIC Monumento "Iglesia de Nuestra Señora de la Peña de Francia" (BOC nº 109, 10/06/2003)	Suelo urbano consolidado	Palmera de abanico
AF-PA.was-016	AR-CH2-06.01	Árbol de gran porte	San Telmo - El Muelle	06	01	Ayuntamiento de Puerto de la Cruz	Pública	8344201CS4484S	348.374,40	3.144.433,78	9,09		Suelo urbano consolidado	Palmera de California
AF-PA.was-017	EU-CH2-EP.02	Árbol de gran porte	San Telmo - El Muelle	EP	02	Ayuntamiento de Puerto de la Cruz	Pública		348.600,48	3.144.415,10	12,13	Entorno de protección BIC Monumento "Ermita de San Telmo" (BOC nº 81, 30/06/2000)	Suelo urbano consolidado	Palmera de abanico
AF-PA.was-018	EU-CH2-EP.02	Árbol de porte medio	San Telmo - El Muelle	EP	02	Ayuntamiento de Puerto de la Cruz	Pública		348.613,59	3.144.416,45	11,83	Entorno de protección BIC Monumento "Ermita de San Telmo" (BOC nº 81, 30/06/2000)	Suelo urbano consolidado	Palmera de abanico
AF-PA.was-019	EU-CH2-EP.02	Árbol de porte medio	San Telmo - El Muelle	EP	02	Ayuntamiento de Puerto de la Cruz	Pública		348.627,61	3.144.417,72	10,22	Entorno de protección BIC Monumento "Ermita de San Telmo" (BOC nº 81, 30/06/2000)	Suelo urbano consolidado	Palmera de abanico
AF-PA.was-020	EU-CH2-EP.02	Árbol de porte medio	San Telmo - El Muelle	EP	02	Ayuntamiento de Puerto de la Cruz	Pública		348.625,44	3.144.417,08	10,40	Entorno de protección BIC Monumento "Ermita de San Telmo" (BOC nº 81, 30/06/2000)	Suelo urbano consolidado	Palmera de abanico
AF-PA.was-021	EU-CH2-EP.02	Árbol de porte medio	San Telmo - El Muelle	EP	02	Ayuntamiento de Puerto de la Cruz	Pública		348.608,57	3.144.438,09	12,98	Entorno de protección BIC Monumento "Ermita de San Telmo" (BOC nº 81, 30/06/2000)	Suelo urbano consolidado	Palmera de abanico
AF-PA.was-022	EU-CH2-EP.02	Árbol de porte medio	San Telmo - El Muelle	EP	02	Ayuntamiento de Puerto de la Cruz	Pública		348.602,36	3.144.433,97	12,80	Entorno de protección BIC Monumento "Ermita de San Telmo" (BOC nº 81, 30/06/2000)	Suelo urbano consolidado	Palmera de abanico
AF-PA.was-023	EU-CH2-EP.02	Árbol de porte medio	San Telmo - El Muelle	EP	02	Ayuntamiento de Puerto de la Cruz	Pública		348.599,06	3.144.431,53	12,31	Entorno de protección BIC Monumento "Ermita de San Telmo" (BOC nº 81, 30/06/2000)	Suelo urbano consolidado	Palmera de abanico



INVENTARIO DE EJEMPLARES PROTEGIDOS

Código de ficha (individuo)	Código de ficha vinculado	Tipo de vegetación	Área urbana	Manzana	Parcela	Propiedad	Titularidad	Referencia catastral	Coordenada X (m)	Coordenada Y (m)	Cota (m)	BIC (descripción)	Categoría de suelo	Especie
AF-PA.was-024	EU-CH3-EP.03	Árbol de porte medio	Núcleo Central	EP	03	Ayuntamiento de Puerto de la Cruz	Pública		348.317,52	3.144.341,86	15,09	Entorno de protección BIC Monumento "Iglesia de Nuestra Señora de la Peña de Francia" (BOC nº 109, 10/06/2003)	Suelo urbano consolidado	Palmera de abanico
AF-PA.was-025	EU-CH3-EP.03	Árbol de gran porte	Núcleo Central	EP	03	Ayuntamiento de Puerto de la Cruz	Pública		348.307,20	3.144.344,27	14,87	Entorno de protección BIC Monumento "Iglesia de Nuestra Señora de la Peña de Francia" (BOC nº 109, 10/06/2003)	Suelo urbano consolidado	Palmera de California
AF-PA.was-026	AR-O-02.03	Árbol de porte medio	El Cementerio de San Carlos	02	03	Ayuntamiento de Puerto de la Cruz	Pública	7541103CS4474S	347.491,15	3.144.085,25	11,07	Entorno de protección BIC Monumento "Castillo de San Felipe" (BOC nº 246, 16/12/2010)	Suelo urbano consolidado	Palmera de abanico
AF-PA.was-027	AR-O-02.03	Árbol de porte medio	El Cementerio de San Carlos	02	03	Ayuntamiento de Puerto de la Cruz	Pública	7541103CS4474S	347.493,30	3.144.088,03	11,12	Entorno de protección BIC Monumento "Castillo de San Felipe" (BOC nº 246, 16/12/2010)	Suelo urbano consolidado	Palmera de abanico
AF-PA.was-028	AR-O-02.03	Árbol de porte medio	El Cementerio de San Carlos	02	03	Ayuntamiento de Puerto de la Cruz	Pública	7541103CS4474S	347.491,87	3.144.089,86	11,06	Entorno de protección BIC Monumento "Castillo de San Felipe" (BOC nº 246, 16/12/2010)	Suelo urbano consolidado	Palmera de abanico
AF-PA.was-029	AR-O-02.03	Árbol de porte medio	El Cementerio de San Carlos	02	03	Ayuntamiento de Puerto de la Cruz	Pública	7541103CS4474S	347.490,28	3.144.091,84	11,00	Entorno de protección BIC Monumento "Castillo de San Felipe" (BOC nº 246, 16/12/2010)	Suelo urbano consolidado	Palmera de abanico
AF-PA.was-030	AR-O-02.03	Árbol de porte medio	El Cementerio de San Carlos	02	03	Ayuntamiento de Puerto de la Cruz	Pública	7541103CS4474S	347.488,85	3.144.085,17	10,99	Entorno de protección BIC Monumento "Castillo de San Felipe" (BOC nº 246, 16/12/2010)	Suelo urbano consolidado	Palmera de abanico
AF-PA.was-031	AR-O-02.03	Árbol de porte medio	El Cementerio de San Carlos	02	03	Ayuntamiento de Puerto de la Cruz	Pública	7541103CS4474S	347.487,98	3.144.087,79	10,95	Entorno de protección BIC Monumento "Castillo de San Felipe" (BOC nº 246, 16/12/2010)	Suelo urbano consolidado	Palmera de abanico
AF-PA.was-032	EU-R-EP.02	Árbol de gran porte	Antiguos jardines del Hotel Martiánez, la plaza de Viera y Clavijo	EP	02	Ayuntamiento de Puerto de la Cruz	Pública		348.987,50	3.144.384,48	6,07		Suelo urbano consolidado	Palmera de abanico
AF-PA.was-033	EU-R-EP.02	Árbol de gran porte	Antiguos jardines del Hotel Martiánez, la plaza de Viera y Clavijo	EP	02	Ayuntamiento de Puerto de la Cruz	Pública		348.987,96	3.144.378,39	6,44		Suelo urbano consolidado	Palmera de abanico



INVENTARIO DE EJEMPLARES PROTEGIDOS

Código de ficha (individuo)	Código de ficha vinculado	Tipo de vegetación	Área urbana	Manzana	Parcela	Propiedad	Titularidad	Referencia catastral	Coordenada X (m)	Coordenada Y (m)	Cota (m)	BIC (descripción)	Categoría de suelo	Especie
AF-PA.was-034	EU-R-EP.02	Árbol de gran porte	Antiguos jardines del Hotel Martiánez, la plaza de Viera y Clavijo	EP	02	Ayuntamiento de Puerto de la Cruz	Pública		348.975,69	3.144.368,33	7,03		Suelo urbano consolidado	Palmera de abanico
AF-PA.was-035	EU-R-EP.02	Árbol de porte medio	Antiguos jardines del Hotel Martiánez, la plaza de Viera y Clavijo	EP	02	Ayuntamiento de Puerto de la Cruz	Pública		348.958,79	3.144.354,36	10,20		Suelo urbano consolidado	Palmera de abanico
AF-PA.was-036	EU-R-EP.02	Árbol de porte medio	Antiguos jardines del Hotel Martiánez, la plaza de Viera y Clavijo	EP	02	Ayuntamiento de Puerto de la Cruz	Pública		348.952,76	3.144.349,37	10,74		Suelo urbano consolidado	Palmera de abanico
AF-PA.was-037	EU-R-EP.02	Árbol de gran porte	Antiguos jardines del Hotel Martiánez, la plaza de Viera y Clavijo	EP	02	Ayuntamiento de Puerto de la Cruz	Pública		348.947,78	3.144.345,01	10,93		Suelo urbano consolidado	Palmera de abanico
AF-PA.was-038	EU-R-EP.02	Árbol de gran porte	Antiguos jardines del Hotel Martiánez, la plaza de Viera y Clavijo	EP	02	Ayuntamiento de Puerto de la Cruz	Pública		348.944,76	3.144.342,53	11,08		Suelo urbano consolidado	Palmera de California
AF-PA.was-039	EU-R-EP.02	Árbol de gran porte	Antiguos jardines del Hotel Martiánez, la plaza de Viera y Clavijo	EP	02	Ayuntamiento de Puerto de la Cruz	Pública		348.940,06	3.144.338,35	11,15		Suelo urbano consolidado	Palmera de California
AF-PA.was-040	EU-R-EP.02	Árbol de gran porte	Antiguos jardines del Hotel Martiánez, la plaza de Viera y Clavijo	EP	02	Ayuntamiento de Puerto de la Cruz	Pública		348.928,25	3.144.328,66	10,86		Suelo urbano consolidado	Palmera de California
AF-PA.was-041	EU-R-EP.02	Árbol de gran porte	Antiguos jardines del Hotel Martiánez, la plaza de Viera y Clavijo	EP	02	Ayuntamiento de Puerto de la Cruz	Pública		348.922,51	3.144.323,62	10,89		Suelo urbano consolidado	Palmera de California
AF-PA.was-042	EU-R-EP.02	Árbol de porte medio	Antiguos jardines del Hotel Martiánez, la plaza de Viera y Clavijo	EP	02	Ayuntamiento de Puerto de la Cruz	Pública		348.919,26	3.144.321,01	11,08		Suelo urbano consolidado	Palmera de California
AF-PA.was-043	EU-R-EP.02	Árbol de gran porte	Antiguos jardines del Hotel Martiánez, la plaza de Viera y Clavijo	EP	02	Ayuntamiento de Puerto de la Cruz	Pública		348.914,47	3.144.316,90	11,54		Suelo urbano consolidado	Palmera de California
AF-PA.was-044	EU-R-EP.02	Árbol de porte medio	Antiguos jardines del Hotel Martiánez, la plaza de Viera y Clavijo	EP	02	Ayuntamiento de Puerto de la Cruz	Pública		348.912,96	3.144.315,66	11,73		Suelo urbano consolidado	Palmera de California
AF-PA.was-045	EU-R-EP.02	Árbol de gran porte	Antiguos jardines del Hotel Martiánez, la plaza de Viera y Clavijo	EP	02	Ayuntamiento de Puerto de la Cruz	Pública		348.908,81	3.144.311,98	12,26		Suelo urbano consolidado	Palmera de California
AF-PA.was-046	EU-R-EP.02	Árbol de porte medio	Antiguos jardines del Hotel Martiánez, la plaza de Viera y Clavijo	EP	02	Ayuntamiento de Puerto de la Cruz	Pública		348.896,59	3.144.301,84	14,42		Suelo urbano consolidado	Palmera de California



INVENTARIO DE EJEMPLARES PROTEGIDOS

Código de ficha (individuo)	Código de ficha vinculado	Tipo de vegetación	Área urbana	Manzana	Parcela	Propiedad	Titularidad	Referencia catastral	Coordenada X (m)	Coordenada Y (m)	Cota (m)	BIC (descripción)	Categoría de suelo	Especie
AF-PA.was-047	EU-R-EP.02	Árbol de gran porte	Antiguos jardines del Hotel Martiánez, la plaza de Viera y Clavijo	EP	02	Ayuntamiento de Puerto de la Cruz	Pública		348.902,93	3.144.307,32	13,09		Suelo urbano consolidado	Palmera de California
AF-PA.was-048	EU-R-EP.02	Árbol de porte medio	Antiguos jardines del Hotel Martiánez, la plaza de Viera y Clavijo	EP	02	Ayuntamiento de Puerto de la Cruz	Pública		348.866,59	3.144.276,68	15,21		Suelo urbano consolidado	Palmera de abanico
AF-PA.was-049	EU-R-EP.02	Árbol de porte medio	Antiguos jardines del Hotel Martiánez, la plaza de Viera y Clavijo	EP	02	Ayuntamiento de Puerto de la Cruz	Pública		348.867,65	3.144.277,27	15,22		Suelo urbano consolidado	Palmera de abanico
AF-PA.was-050	EU-R-EP.02	Árbol de gran porte	Antiguos jardines del Hotel Martiánez, la plaza de Viera y Clavijo	EP	02	Ayuntamiento de Puerto de la Cruz	Pública		348.871,58	3.144.281,21	15,35		Suelo urbano consolidado	Palmera de California
AF-PA.was-051	EU-R-EP.02	Árbol de gran porte	Antiguos jardines del Hotel Martiánez, la plaza de Viera y Clavijo	EP	02	Ayuntamiento de Puerto de la Cruz	Pública		348.875,02	3.144.283,69	15,40		Suelo urbano consolidado	Palmera de abanico
AF-PA.was-052	EU-R-EP.02	Árbol de gran porte	Antiguos jardines del Hotel Martiánez, la plaza de Viera y Clavijo	EP	02	Ayuntamiento de Puerto de la Cruz	Pública		348.860,05	3.144.271,56	15,23		Suelo urbano consolidado	Palmera de California
AF-PA.was-053	EU-R-EP.02	Árbol de gran porte	Antiguos jardines del Hotel Martiánez, la plaza de Viera y Clavijo	EP	02	Ayuntamiento de Puerto de la Cruz	Pública		348.855,13	3.144.267,07	15,40		Suelo urbano consolidado	Palmera de California
AF-PA.was-054	EU-R-EP.02	Árbol de porte medio	Antiguos jardines del Hotel Martiánez, la plaza de Viera y Clavijo	EP	02	Ayuntamiento de Puerto de la Cruz	Pública		348.834,83	3.144.249,89	17,70		Suelo urbano consolidado	Palmera de California
AF-PA.was-055	EU-R-EP.02	Árbol de gran porte	Antiguos jardines del Hotel Martiánez, la plaza de Viera y Clavijo	EP	02	Ayuntamiento de Puerto de la Cruz	Pública		348.822,90	3.144.240,36	19,22		Suelo urbano consolidado	Palmera de California
AF-PA.was-056	EU-R-EP.02	Árbol de gran porte	Antiguos jardines del Hotel Martiánez, la plaza de Viera y Clavijo	EP	02	Ayuntamiento de Puerto de la Cruz	Pública		348.828,76	3.144.245,25	18,45		Suelo urbano consolidado	Palmera de California
AF-PA.was-057	EU-R-EP.02	Árbol de gran porte	Antiguos jardines del Hotel Martiánez, la plaza de Viera y Clavijo	EP	02	Ayuntamiento de Puerto de la Cruz	Pública		348.816,38	3.144.234,49	20,05		Suelo urbano consolidado	Palmera de California
AF-PA.was-058	EU-R-EP.02	Árbol de gran porte	Antiguos jardines del Hotel Martiánez, la plaza de Viera y Clavijo	EP	02	Ayuntamiento de Puerto de la Cruz	Pública		348.811,03	3.144.230,74	20,20		Suelo urbano consolidado	Palmera de abanico
AF-PA.was-059	EU-R-EP.02	Árbol de gran porte	Antiguos jardines del Hotel Martiánez, la plaza de Viera y Clavijo	EP	02	Ayuntamiento de Puerto de la Cruz	Pública		348.798,00	3.144.219,69	20,50		Suelo urbano consolidado	Palmera de California



INVENTARIO DE EJEMPLARES PROTEGIDOS

Código de ficha (individuo)	Código de ficha vinculado	Tipo de vegetación	Área urbana	Manzana	Parcela	Propiedad	Titularidad	Referencia catastral	Coordenada X (m)	Coordenada Y (m)	Cota (m)	BIC (descripción)	Categoría de suelo	Especie
AF-PA.was-060	EU-R-EP.02	Árbol de gran porte	Antiguos jardines del Hotel Martiánez, la plaza de Viera y Clavijo	EP	02	Ayuntamiento de Puerto de la Cruz	Pública		348.805,15	3.144.225,81	20,38		Suelo urbano consolidado	Palmera de California
AF-PA.was-061	EU-R-EP.02	Árbol de gran porte	Antiguos jardines del Hotel Martiánez, la plaza de Viera y Clavijo	EP	02	Ayuntamiento de Puerto de la Cruz	Pública		348.794,55	3.144.223,46	20,90		Suelo urbano consolidado	Palmera de California
AF-PA.was-062	EU-R-EP.02	Árbol de gran porte	Antiguos jardines del Hotel Martiánez, la plaza de Viera y Clavijo	EP	02	Ayuntamiento de Puerto de la Cruz	Pública		348.799,15	3.144.227,38	20,74		Suelo urbano consolidado	Palmera de California
AF-PA.was-063	EU-R-EP.02	Árbol de gran porte	Antiguos jardines del Hotel Martiánez, la plaza de Viera y Clavijo	EP	02	Ayuntamiento de Puerto de la Cruz	Pública		348.803,23	3.144.230,45	20,55		Suelo urbano consolidado	Palmera de abanico
AF-PA.was-064	EU-R-EP.02	Árbol de gran porte	Antiguos jardines del Hotel Martiánez, la plaza de Viera y Clavijo	EP	02	Ayuntamiento de Puerto de la Cruz	Pública		348.807,04	3.144.233,89	20,34		Suelo urbano consolidado	Palmera de California
AF-PA.was-065	EU-R-EP.02	Árbol de gran porte	Antiguos jardines del Hotel Martiánez, la plaza de Viera y Clavijo	EP	02	Ayuntamiento de Puerto de la Cruz	Pública		348.812,65	3.144.238,86	20,10		Suelo urbano consolidado	Palmera de California
AF-PA.was-066	EU-R-EP.02	Árbol de gran porte	Antiguos jardines del Hotel Martiánez, la plaza de Viera y Clavijo	EP	02	Ayuntamiento de Puerto de la Cruz	Pública		348.832,33	3.144.255,37	17,86		Suelo urbano consolidado	Palmera de California
AF-PA.was-067	EU-R-EP.02	Árbol de gran porte	Antiguos jardines del Hotel Martiánez, la plaza de Viera y Clavijo	EP	02	Ayuntamiento de Puerto de la Cruz	Pública		348.872,76	3.144.288,76	15,45		Suelo urbano consolidado	Palmera de abanico
AF-PA.was-068	EU-R-EP.02	Árbol de gran porte	Antiguos jardines del Hotel Martiánez, la plaza de Viera y Clavijo	EP	02	Ayuntamiento de Puerto de la Cruz	Pública		348.899,76	3.144.311,48	13,57		Suelo urbano consolidado	Palmera de California
AF-PA.was-069	EU-R-EP.02	Árbol de gran porte	Antiguos jardines del Hotel Martiánez, la plaza de Viera y Clavijo	EP	02	Ayuntamiento de Puerto de la Cruz	Pública		348.911,40	3.144.321,46	12,12		Suelo urbano consolidado	Palmera de California
AF-PA.was-070	EU-R-EP.02	Árbol de porte medio	Antiguos jardines del Hotel Martiánez, la plaza de Viera y Clavijo	EP	02	Ayuntamiento de Puerto de la Cruz	Pública		348.928,28	3.144.335,48	11,26		Suelo urbano consolidado	Palmera de California
AF-PA.was-071	EU-R-EP.02	Árbol de gran porte	Antiguos jardines del Hotel Martiánez, la plaza de Viera y Clavijo	EP	02	Ayuntamiento de Puerto de la Cruz	Pública		348.936,15	3.144.342,08	11,41		Suelo urbano consolidado	Palmera de California
AF-PA.was-072	EU-R-EP.02	Árbol de gran porte	Antiguos jardines del Hotel Martiánez, la plaza de Viera y Clavijo	EP	02	Ayuntamiento de Puerto de la Cruz	Pública		348.942,82	3.144.347,85	11,16		Suelo urbano consolidado	Palmera de abanico



INVENTARIO DE EJEMPLARES PROTEGIDOS

Código de ficha (individuo)	Código de ficha vinculado	Tipo de vegetación	Área urbana	Manzana	Parcela	Propiedad	Titularidad	Referencia catastral	Coordenada X (m)	Coordenada Y (m)	Cota (m)	BIC (descripción)	Categoría de suelo	Especie
AF-PA.was-073	EU-R-EP.02	Árbol de gran porte	Antiguos jardines del Hotel Martiánez, la plaza de Viera y Clavijo	EP	02	Ayuntamiento de Puerto de la Cruz	Pública		348.941,28	3.144.346,31	11,21		Suelo urbano consolidado	Palmera de California
AF-PA.was-074	EU-R-EP.02	Árbol de gran porte	Antiguos jardines del Hotel Martiánez, la plaza de Viera y Clavijo	EP	02	Ayuntamiento de Puerto de la Cruz	Pública		348.979,93	3.144.378,52	6,50		Suelo urbano consolidado	Palmera de California
AF-PA.was-075	EU-R-EP.02	Árbol de gran porte	Antiguos jardines del Hotel Martiánez, la plaza de Viera y Clavijo	EP	02	Ayuntamiento de Puerto de la Cruz	Pública		348.974,25	3.144.373,88	7,08		Suelo urbano consolidado	Palmera de California
AF-PA.was-076	EU-R-EP.02	Árbol de gran porte	Antiguos jardines del Hotel Martiánez, la plaza de Viera y Clavijo	EP	02	Ayuntamiento de Puerto de la Cruz	Pública		348.968,06	3.144.368,36	7,99		Suelo urbano consolidado	Palmera de California
AF-PA.was-077	EU-R-EP.02	Árbol de gran porte	Antiguos jardines del Hotel Martiánez, la plaza de Viera y Clavijo	EP	02	Ayuntamiento de Puerto de la Cruz	Pública		348.961,59	3.144.363,40	9,49		Suelo urbano consolidado	Palmera de California
AF-PA.was-078	ET-O-01.01	Árbol de porte medio	El Cementerio de San Carlos	01	01	Ayuntamiento de Puerto de la Cruz	Pública	7439101CS4474S	347.427,63	3.144.076,81	10,16		Suelo urbano consolidado	Palmera de abanico
AF-PA.was-079	ET-O-01.01	Árbol de porte medio	El Cementerio de San Carlos	01	01	Ayuntamiento de Puerto de la Cruz	Pública	7439101CS4474S	347.433,32	3.144.073,37	10,26		Suelo urbano consolidado	Palmera de abanico
AF-PA.was-080	ET-O-01.01	Árbol de porte medio	El Cementerio de San Carlos	01	01	Ayuntamiento de Puerto de la Cruz	Pública	7439101CS4474S	347.431,07	3.144.067,95	10,45		Suelo urbano consolidado	Palmera de abanico
AF-PA.was-081	ET-O-01.01	Árbol de porte medio	El Cementerio de San Carlos	01	01	Ayuntamiento de Puerto de la Cruz	Pública	7439101CS4474S	347.426,31	3.144.070,73	10,35		Suelo urbano consolidado	Palmera de abanico
AF-PA.was-082	AR-E-01.10	Árbol de gran porte	La Biblioteca Inglesa	01	10		Privada	8234510CS4483S	348.359,25	3.143.337,14	98,57		Suelo urbano consolidado	Palmera de abanico
AF-PA.was-083	AR-L-01.10	Árbol de gran porte	La Casa Yeoward	01	10		Privada	9239910CS4493N	349.395,26	3.143.802,29	101,92		Suelo urbano consolidado	Palmera de California