

INFORMACIÓN GENERAL

DENOMINACIÓN:

DIRECCIÓN POSTAL: Calle El Lomo, 11

REFERENCIA CATASTRAL: 7943205CS4474S

ÁREA URBANA: Casco Histórico CH-4 | La Ranilla

MANZANA: 09 **PARCELA:** 05

ORIENTACIÓN: Norte **COTA:** 2,57 m

COORDENADAS UTM (m): X: 347.935,71; Y: 3.144.380,78

RÉGIMEN DE PROPIEDAD: Privada

BIEN DE INTERÉS CULTURAL:

USOS ACTUALES:
Planta baja: Vivienda libre unifamiliar
Planta primera: Vivienda libre unifamiliar
Plantas restantes: No procede

SUPERFICIES:
Parcela: 131,37 m²s Edificabilidad: 0,93 m²c/m²s
Ocupada: 131,37 m²s Ocupación: 100,00 %
Construida: 122,76 m²c Nº de plantas: 2

CLASE Y CATEGORÍA DE SUELO: Suelo urbano consolidado

PLANO DE SITUACIÓN

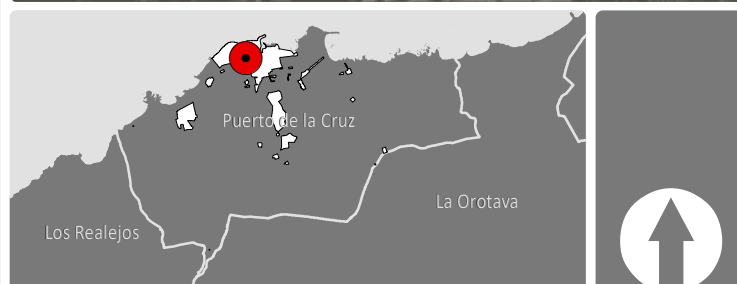
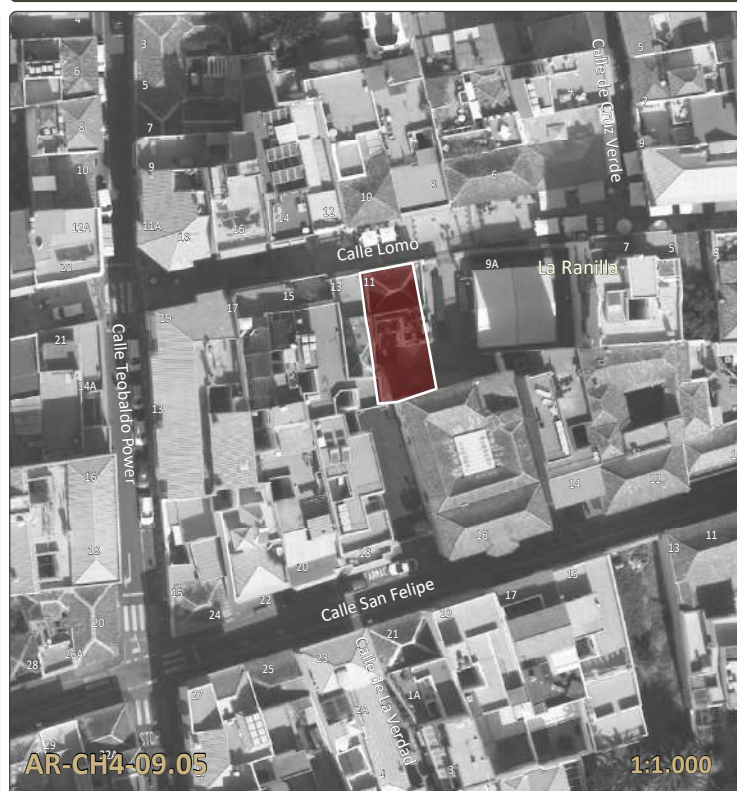

DESCRIPCIÓN

Casa terrera con planta rectangular, cubierta a cuatro aguas y zócalo a la tirolesa. El esquema de huecos es de ventana-puerta.

Ha sido rehabilitado. La carpintería de la puerta es de doble hoja con un cojinete liso horizontal y sobre enmarcado sin decoración. LA ventana sigue un esquema francés de doble hoja con antepecho liso, postigos en cada hoja y una franja superior de doble hoja con cojinetes. Está coronado con un parapeto.

ELEMENTOS SINGULARES: En fachada: cornisa, puerta y ventana con postigo de madera.

ELEMENTOS DISCORDANTES: Zócalo a la tirolesa en fachada y medianera sin enfoscar. Mortero de cemento en cubreras, limatesas y limahoyas en cubiertas protegidas.

INTERVENCIONES REALIZADAS: No documentadas.

INFORMACIÓN HISTÓRICA Y CULTURAL

DATOS HISTÓRICOS:
Edad: S. XVIII-XIX
Tipología: terrera
Lenguaje arquitectónico: sin dato
Autoría: Desconocida
Usos originales: Vivienda
Propiedad original:

BIBLIOGRAFÍA:
ÁLVAREZ RIXO, J.A. (1994). Anales del Puerto de la Cruz de la Orotava. (1701-1872). Cabildo Insular de Tenerife y Ayuntamiento del Puerto de la Cruz.
BARROSO HERNÁNDEZ, N. (1997) Puerto de la Cruz. La formación de una ciudad. Ayuntamiento del Puerto de la Cruz.

ENCUADRE HISTÓRICO, CULTURAL Y SOCIAL:
Situada en el Barrio de la Ranilla y perteneciente a la zona de la Ranilla Norte, se encuentra la calle El Lomo. Durante los primeros años de la construcción de esta vía, la población asentada en ella fueron familias obreras con viviendas de una sola planta. Ante el crecimiento poblacional y el asentamiento de familias burguesas en la zona, la arquitectura del lugar fue combinando casas terreras y sobradadas.

FOTOGRAFÍAS



LEVANTAMIENTO

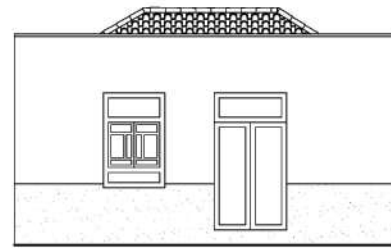

FACHADA FE 1:150
 C/ El Lomo, 11

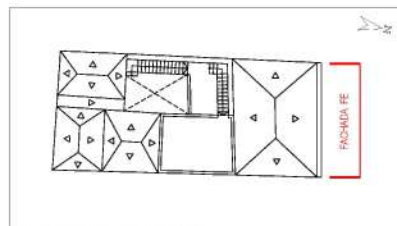

PLANO DIRECTOR

Fuente: *Elaboración propia*

FACHADAS



FACHADA FE



FACHADA FE



FACHADA FE

ELEMENTOS SINGULARES



PUERTA DE MADERA



VENTANA DE MADERA



CORNISA