



INFORMACIÓN GENERAL

DENOMINACIÓN:

DIRECCIÓN POSTAL: Calle El Lomo, 35

REFERENCIA CATASTRAL: 7843504CS4474S

ÁREA URBANA: Casco Histórico CH-4 | La Ranilla

MANZANA: 10 **PARCELA:** 04

ORIENTACIÓN: Noroeste **COTA:** 3,67 m

COORDENADAS UTM (m): X: 347.844,34; Y: 3.144.360,19

RÉGIMEN DE PROPIEDAD: Privada

BIEN DE INTERÉS CULTURAL:

USOS ACTUALES:
 Planta baja: Vivienda libre unifamiliar
 Planta primera: No procede
 Plantas restantes: No procede

SUPERFICIES:
 Parcela: 91,88 m²s Edificabilidad: 1,00 m²c/m²s
 Ocupada: 91,88 m²s Ocupación: 100,00 %
 Construida: 91,88 m²c Nº de plantas: 1

CLASE Y CATEGORÍA DE SUELO: Suelo urbano consolidado

PLANO DE SITUACIÓN

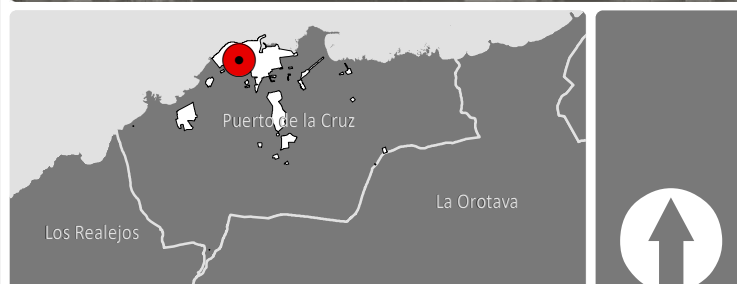

DESCRIPCIÓN

Casa terrera de planta rectangular con cubierta a dos y tres aguas con zócalo a la tirolesa. Sigue un esquema de huecos ventana-puerta

El inmueble ha sido rehabilitado. Las carpinterías de la ventana se componen de doble hoja acristalada y cojinete horizontal en el antepecho. La puerta es de doble hoja con cojinetes verticales y una franja superior acristalada abisagrada con apertura hacia el interior y una decoración a base de balaustres. Está coronado por un parapeto de gran altura. No se ha podido acceder al interior, por lo que no conocemos su estado patrimonial.

ELEMENTOS SINGULARES: En fachada: fisionomía, composición formal y material de las carpinterías.

ELEMENTOS DISCORDANTES: Zócalo a la tirolesa, registros (contador de agua y luz), bajante y cableado en fachada. Mortero de cemento en cumbra, limatesas y limahoyas en cubierta protegida.

INTERVENCIONES REALIZADAS: No documentadas.

INFORMACIÓN HISTÓRICA Y CULTURAL

DATOS HISTÓRICOS:
 Edad: S. XIX
 Tipología: terrera
 Lenguaje arquitectónico: sin dato
 Autoría: Desconocida
 Usos originales: Vivienda
 Propiedad original:

BIBLIOGRAFÍA:
 ÁLVAREZ RIXO, J.A. (1994). Anales del Puerto de la Cruz de la Orotava. (1701-1872). Cabildo Insular de Tenerife y Ayuntamiento del Puerto de la Cruz.
 BARROSO HERNÁNDEZ, N. (1997) Puerto de la Cruz. La formación de una ciudad. Ayuntamiento del Puerto de la Cruz.

ENCUADRE HISTÓRICO, CULTURAL Y SOCIAL:
 Situada en el Barrio de la Ranilla y perteneciente a la zona de la Ranilla Norte, se encuentra la calle El Lomo. Durante los primeros años de la construcción de esta vía, la población asentada en ella fueron familias obreras con viviendas de una sola planta. El inmueble ha sido totalmente rehabilitado a principios del siglo XX

FOTOGRAFÍAS





ANÁLISIS Y DIAGNÓSTICO

PATOLOGÍAS, RIESGOS Y MEDIDAS A ADOPTAR:
Aparentemente el inmueble se encuentra en buen estado de conservación.
Medidas a adoptar: Realizar operaciones de mantenimiento de forma periódica.

ACCESIBILIDAD:
Entorno: Practicable
Plantas:
Entreplantas:

SEGURIDAD:

HABITABILIDAD:

ESTADO DE CONSERVACIÓN: Bueno

CONDICIONES DE PROTECCIÓN E INTERVENCIÓN

RÉGIMEN DE PROTECCIÓN: AMBIENTAL
JUSTIFICACIÓN DE LA DELIMITACIÓN DEL BIEN Y DE SU ENTORNO:
La delimitación del bien catalogado se circunscribe a la totalidad de la parcela en la que se encuentra el inmueble.

CÓDIGO DE FICHA VINCULADO:

- TIPOS DE INTERVENCIÓN PERMITIDOS:**
- Investigación
 - Restauración
 - Valorización
 - Rehabilitación
 - Mantenimiento
 - Reconstrucción
 - Conservación
 - Reestructuración
 - Consolidación
 - Remonta y ampliación

MEDIDAS DE FOMENTO:
Con carácter general, le serán de aplicación las medidas que se acuerden en desarrollo del presente Plan Especial así como aquellas que se establezcan en otros planes y/o programas que sirvan a la preservación y rehabilitación del Conjunto Histórico, conforme a las características del bien y de la actuación que se promueva. En particular, podrán ser aplicables los programas identificados con los siguientes códigos: GE0301, GE0701.

CONDICIONES DE LA ORDENACIÓN

- ELEMENTOS DEL BIEN CATALOGADO:**
- Cubierta protegida
 - Fachada protegida
 - Muro protegido
 - Elemento etnográfico protegido
 - Árbol y/o vegetación protegida
- Ámbitos de protección**
- Edificación protegida
 - Patio protegido
 - Jardín protegido
 - Elemento protegido
 - Espacio libre protegido
- Áreas susceptibles de transformación**
-

- CONDICIONES DE LA EDIFICACIÓN:**
- Alturas (nº de plantas)**
- | | | | |
|---|---|---|----------------------|
| 1 | 3 | 5 | libre de edificación |
| 2 | 4 | 6 | |
- Uso principal:** Residencial
Régimen de admisibilidad de usos: RE-s1
Edificabilidad: Ocupación:
Nº de plantas: Según plano

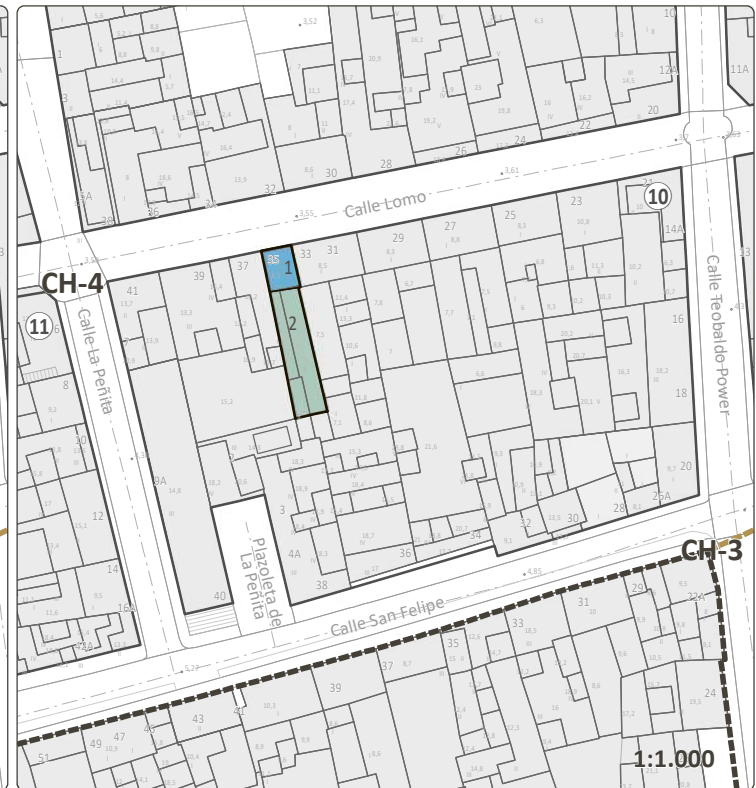
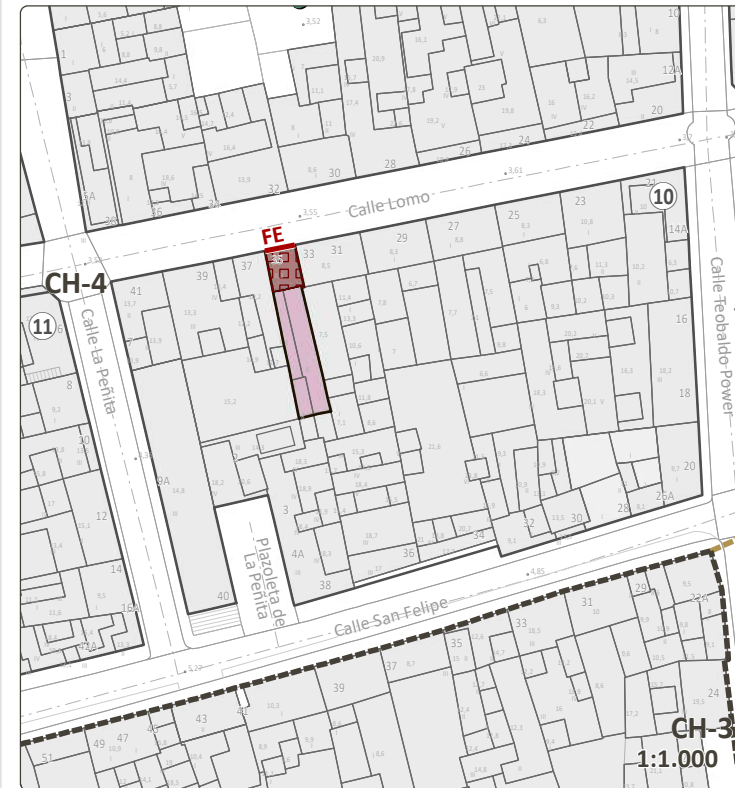

CRITERIOS DE INTERVENCIÓN PARTICULAR:

VALORACIÓN PARA LA CATALOGACIÓN

Valores intrínsecos:	
1. Representatividad:	2
2. Autenticidad e Integridad:	3
Valores patrimoniales:	
3. Histórico e Identitario:	1
4. Artístico:	1
5. Técnico:	2
6. Paisajístico y Territorial:	2
PUNTUACIÓN TOTAL: 11 de 18	

VALORACIÓN FINAL: Medio

VALOR O POTENCIALIDAD INFORMATIVA DE LA CONSTRUCCIÓN:
Escaso atractivo para ser incluido en rutas o itinerarios divulgativos o turístico - culturales, sin perjuicio de su puesta en valor de carácter individual.

VALOR O POTENCIALIDAD ARQUEOLÓGICA DEL SUBSUELO:
No documentada

DELIMITACIONES

- Límite municipal
- Ámbito del Plan Especial de Protección del Conjunto Histórico (PEPCH)
- Área Urbana del PEPCH
- Manzana del PEPCH
- Entorno de protección del bien
- Barrancos
- Cauce oficial
- Patrimonio histórico
- Bien de Interés Cultural Individual (BIC)
- Entorno de Protección del BIC
- Costas
- Zona de Influencia
- Límite de Servidumbre de Protección
- Límite de Servidumbre de Tránsito
- Dominio Público Marítimo Terrestre (DPMT)
- Límite exterior de la Ribera del Mar
- Acceso al mar



LEVANTAMIENTO

FACHADAS



FACHADA FE



FACHADA FE



FACHADA FE

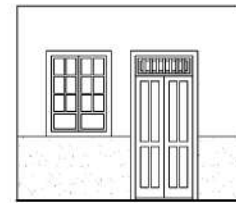

FACHADA FE 1:150
 C/ El Lomo, 35

ELEMENTOS SINGULARES



FISIONOMÍA PUERTA



FISIONOMÍA VENTANA

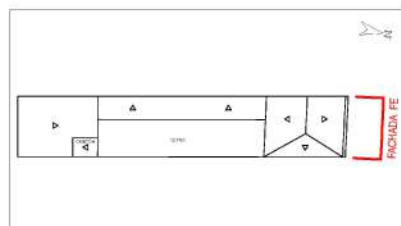

PLANO DIRECTOR

Fuente: *Elaboración propia*