



INFORMACIÓN GENERAL

DENOMINACIÓN:

DIRECCIÓN POSTAL: Calle El Lomo, 29

REFERENCIA CATASTRAL: 7843507CS4474S

ÁREA URBANA: Casco Histórico CH-4 | La Ranilla

MANZANA: 10 **PARCELA:** 07

ORIENTACIÓN: Noroeste **COTA:** 3,41 m

COORDENADAS UTM (m): X: 347.858,64; Y: 3.144.365,08

RÉGIMEN DE PROPIEDAD: Privada

BIEN DE INTERÉS CULTURAL:

USOS ACTUALES:
Planta baja: Sin uso
Planta primera: No procede
Plantas restantes: No procede

SUPERFICIES:
Parcela: 168,63 m²s **Edificabilidad:** 0,72 m²c/m²s
Ocupada: 168,63 m²s **Ocupación:** 100,00 %
Construida: 122,18 m²c **Nº de plantas:** 1

CLASE Y CATEGORÍA DE SUELO: Suelo urbano consolidado

PLANO DE SITUACIÓN



DESCRIPCIÓN

Casa terrera de planta rectangular con cubiertas a un agua en cubierta principal y en cuerpos traseros con zócalo a la tirolesa. Sigue un esquema en fachada de ventana-puerta-ventana.

El inmueble ha sido rehabilitado. En el año 2020-2021 se ha modificado la cubierta a cuatro aguas original por una a un agua en la crujía principal y lateral. Las ventanas son de doble hoja acristalado, antepecho de tres cojinetes cuadrangulares y una franja superior acristalado. La puerta está sobre un escalón, siendo de una hoja con cojinetes verticales y una franja superior acristalada. Los huecos tienen una moldura adintelada en la cornisa. El inmueble está coronado con un parapeto. No se ha podido acceder al interior, por lo que no conocemos su estado patrimonial.

ELEMENTOS SINGULARES: En fachada: cornisa, puerta y ventanas de madera.

ELEMENTOS DISCORDANTES: Registros (contadores de agua y luz), cableado, zócalo a la tirolesa, tubos de PVC a modo de vierteaguas, moldura que distingue el zócalo y desconches en el revestimiento exterior de la fachada. Alteración de la morfología y altura de la cumbre de las cubiertas de teja árabe a cuatro aguas protegidas originales.

INTERVENCIONES REALIZADAS: No documentadas.

INFORMACIÓN HISTÓRICA Y CULTURAL

DATOS HISTÓRICOS:
Edad: S. XVIII-XIX
Tipología: terrera
Lenguaje arquitectónico: sin dato
Autoría: Desconocida
Usos originales: Vivienda
Propiedad original:

BIBLIOGRAFÍA:
ÁLVAREZ RIXO, J.A. (1994). Anales del Puerto de la Cruz de la Orotava. (1701-1872). Cabildo Insular de Tenerife y Ayuntamiento del Puerto de la Cruz.
BARROSO HERNÁNDEZ, N. (1997) Puerto de la Cruz. La formación de una ciudad. Ayuntamiento del Puerto de la Cruz.

ENCUADRE HISTÓRICO, CULTURAL Y SOCIAL:
Situada en el Barrio de la Ranilla y perteneciente a la zona de la Ranilla Norte, se encuentra la calle El Lomo. Durante los primeros años de la construcción de esta vía, la población asentada en ella fueron familias obreras con viviendas de una sola planta. El inmueble ha sido rehabilitado siguiendo las modas estilísticas del momento

FOTOGRAFÍAS





ANÁLISIS Y DIAGNÓSTICO

PATOLOGÍAS, RIESGOS Y MEDIDAS A ADOPTAR:

Aparentemente el inmueble se encuentra en buen estado de conservación. Las carpinterías están agrietadas y quemadas por el sol y la falta de mantenimiento. Se observan algunos desconches en la pintura.

Medidas a adoptar: Realizar operaciones de mantenimiento de forma periódica.

ACCESIBILIDAD:

Entorno: Convertible

Plantas:

Entreplantas:

SEGURIDAD:

HABITABILIDAD:

ESTADO DE CONSERVACIÓN: En rehabilitación

CONDICIONES DE PROTECCIÓN E INTERVENCIÓN

RÉGIMEN DE PROTECCIÓN: AMBIENTAL

JUSTIFICACIÓN DE LA DELIMITACIÓN DEL BIEN Y DE SU ENTORNO:
La delimitación del bien catalogado se circunscribe a la totalidad de la parcela en la que se encuentra el inmueble.

CÓDIGO DE FICHA VINCULADO:

TIPOS DE INTERVENCIÓN PERMITIDOS:

- Investigación
- Restauración
- Valorización
- Rehabilitación
- Mantenimiento
- Reconstrucción
- Conservación
- Reestructuración
- Consolidación
- Remonta y ampliación

MEDIDAS DE FOMENTO:

Con carácter general, le serán de aplicación las medidas que se acuerden en desarrollo del presente Plan Especial así como aquellas que se establezcan en otros planes y/o programas que sirvan a la preservación y rehabilitación del Conjunto Histórico, conforme a las características del bien y de la actuación que se promueva. En particular, podrán ser aplicables los programas identificados con los siguientes códigos: GE0301, GE0701.

CONDICIONES DE LA ORDENACIÓN

ELEMENTOS DEL BIEN CATALOGADO:

- Cubierta protegida
- Fachada protegida
- Muro protegido
- Elemento etnográfico protegido
- Árbol y/o vegetación protegida

- Ámbitos de protección**
- Edificación protegida
- Elemento protegido
- Jardín protegido
- Patio protegido
- Espacio libre protegido
- Áreas susceptibles de transformación**
-

CONDICIONES DE LA EDIFICACIÓN:

- Alturas (nº de plantas)**
- 1
 - 2
 - 3
 - 4
 - 5
 - 6
 - libre de edificación

Uso principal: Residencial

Régimen de admisibilidad de usos: RE-s1

Edificabilidad:

Ocupación:

Nº de plantas: 1

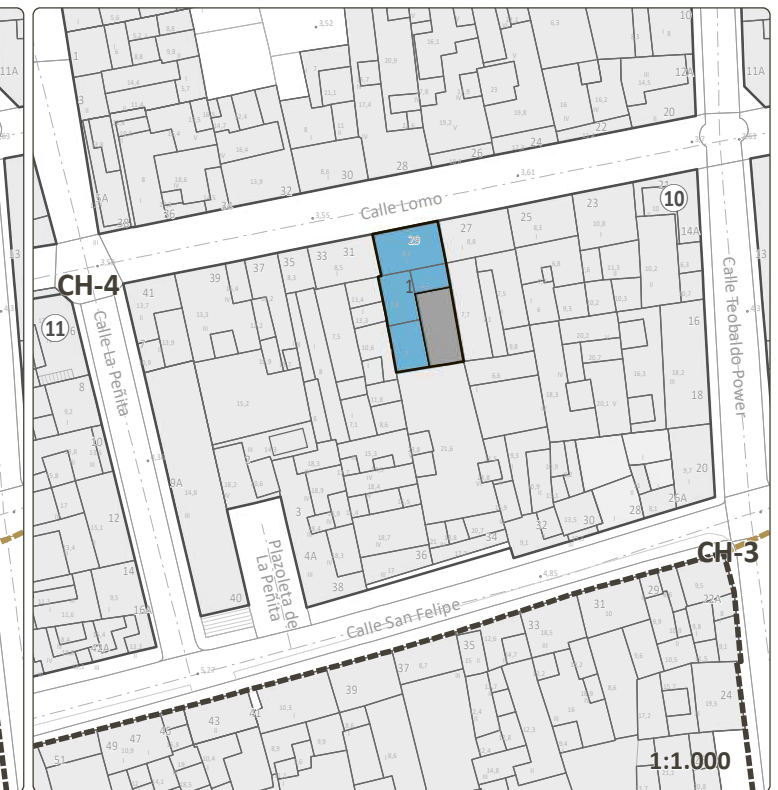
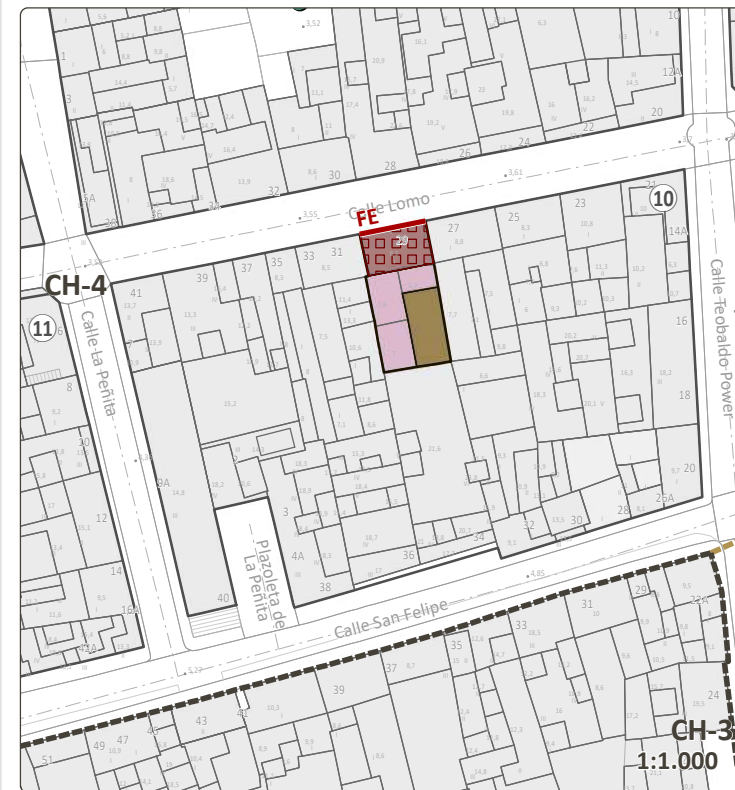

CRITERIOS DE INTERVENCIÓN PARTICULAR: Se deberá recuperar la morfología, pendiente y acabado exterior original de la cubierta protegida en la primera crujía del inmueble.

VALORACIÓN PARA LA CATALOGACIÓN

Valores intrínsecos:	
1. Representatividad:	2
2. Autenticidad e Integridad:	2
Valores patrimoniales:	
3. Histórico e Identitario:	1
4. Artístico:	1
5. Técnico:	2
6. Paisajístico y Territorial:	2

PUNTUACIÓN TOTAL: **10** de 18

VALORACIÓN FINAL: Bajo

VALOR O POTENCIALIDAD INFORMATIVA DE LA CONSTRUCCIÓN:
Escaso atractivo para ser incluido en rutas o itinerarios divulgativos o turístico - culturales, sin perjuicio de su puesta en valor de carácter individual.

VALOR O POTENCIALIDAD ARQUEOLÓGICA DEL SUBSUELO:
No documentada

DELIMITACIONES

- Límite municipal
- Área Urbana del PEPCH
- Manzana del PEPCH
- Entorno de protección del bien
- Barrancos
- Cauce oficial
- Patrimonio histórico
- Bien de Interés Cultural Individual (BIC)
- Entorno de Protección del BIC
- Costas
- Zona de Influencia
- Límite de Servidumbre de Protección
- Límite de Servidumbre de Tránsito
- Dominio Público Marítimo Terrestre (DPMT)
- Límite exterior de la Ribera del Mar
- Acceso al mar



LEVANTAMIENTO



FACHADA FE 1:150
C/ El Lomo, 29

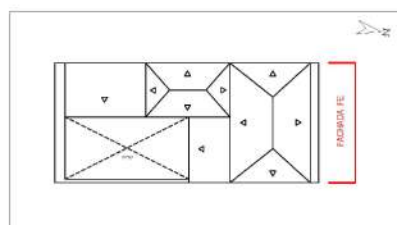

PLANO DIRECTOR

Fuente: Elaboración propia

FACHADAS



FACHADA FE



FACHADA FE



FACHADA FE

ELEMENTOS SINGULARES



CORNISA



PUERTA DE MADERA



VENTANA DE MADERA