



INFORMACIÓN GENERAL

DENOMINACIÓN:

DIRECCIÓN POSTAL: Calle El Lomo, 47

REFERENCIA CATASTRAL: 7743903CS4474S

ÁREA URBANA: Casco Histórico CH-4 | La Ranilla

MANZANA: 12 **PARCELA:** 03

ORIENTACIÓN: Noroeste **COTA:** 3,50 m

COORDENADAS UTM (m): X: 347.780,39; Y: 3.144.353,39

RÉGIMEN DE PROPIEDAD: Privada

BIEN DE INTERÉS CULTURAL:

USOS ACTUALES:
Planta baja: Vivienda libre unifamiliar
Planta primera: No procede
Plantas restantes: No procede

SUPERFICIES:
Parcela: 116,81 m²s Edificabilidad: 0,91 m²c/m²s
Ocupada: 116,81 m²s Ocupación: 100,00 %
Construida: 106,59 m²c Nº de plantas: 1

CLASE Y CATEGORÍA DE SUELO: Suelo urbano consolidado

PLANO DE SITUACIÓN

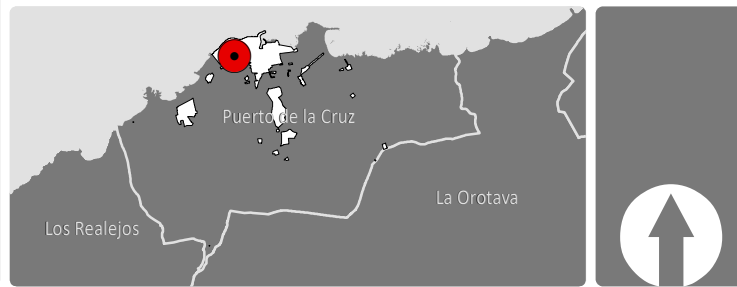
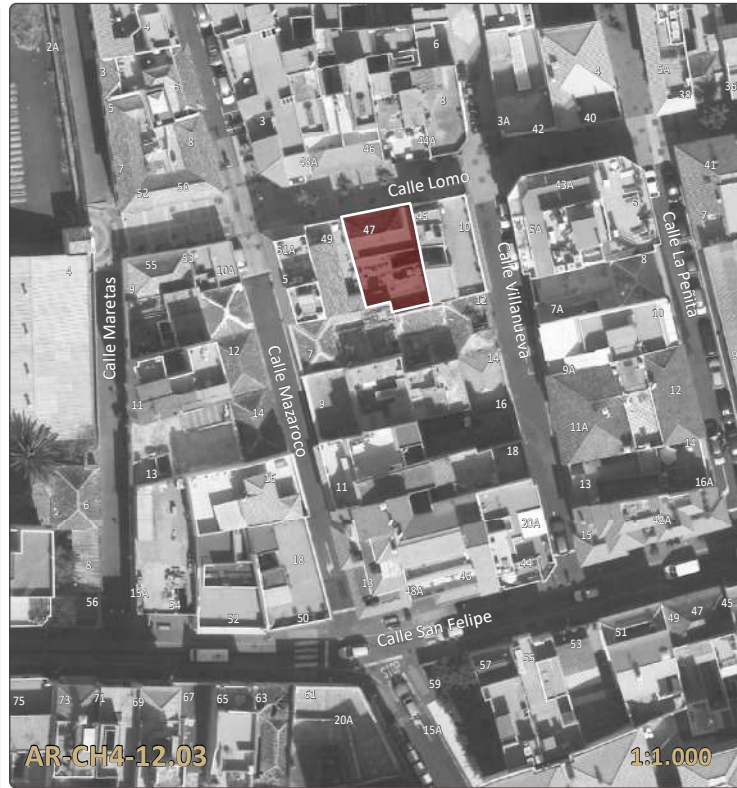

DESCRIPCIÓN

Casa terrera de planta rectangular con cubierta a tres aguas, azotea y zócalo a la tirolesa. Sigue un esquema de huecos en fachada de ventana-puerta-ventana.

Las carpinterías han sido modificadas siguiendo esquemas tradicionales. Las ventanas son de doble hoja acristaladas con antepecho de un cojinete horizontal y una franja superior acristalada abisagrada con apertura hacia el interior. La puerta es de doble hoja con cojinetes horizontales y verticales distinguidos por la policromía. El inmueble está coronado por un alero dentado. No se ha podido acceder al interior, por lo que no conocemos su estado patrimonial.

ELEMENTOS SINGULARES: En fachada: alero de teja, puerta y ventanas de madera.

ELEMENTOS DISCORDANTES: Zócalo a la tirolesa y registros (contador de agua y luz) en fachada. Alteración de la morfología de la cubierta de teja árabe protegida.

INTERVENCIONES REALIZADAS: No documentadas.

INFORMACIÓN HISTÓRICA Y CULTURAL

DATOS HISTÓRICOS:
Edad: S. XVIII-XIX
Tipología: terrera
Lenguaje arquitectónico: sin dato
Autoría: Desconocida
Usos originales: Vivienda
Propiedad original:

BIBLIOGRAFÍA:
ÁLVAREZ RIXO, J.A. (1994). Anales del Puerto de la Cruz de la Orotava. (1701-1872). Cabildo Insular de Tenerife y Ayuntamiento del Puerto de la Cruz.
BARROSO HERNÁNDEZ, N. (1997) Puerto de la Cruz. La formación de una ciudad. Ayuntamiento del Puerto de la Cruz.

ENCUADRE HISTÓRICO, CULTURAL Y SOCIAL:
Situada en el Barrio de la Ranilla y perteneciente a la zona de la Ranilla Norte, se encuentra la calle El Lomo. Durante los primeros años de la construcción de esta vía, la población asentada en ella fueron familias obreras con viviendas de una sola planta. Durante el siglo XX ha sido restaurada.

FOTOGRAFÍAS





ANÁLISIS Y DIAGNÓSTICO

PATOLOGÍAS, RIESGOS Y MEDIDAS A ADOPTAR:

Aparentemente el inmueble se encuentra en buen estado de conservación sólo presenta unas pequeñas eflorescencias fruto de las humedades de capilaridad procedentes del suelo.

Medidas a adoptar: Realizar operaciones de mantenimiento de forma periódica.

ACCESIBILIDAD:

Entorno: Convertible

Plantas:

Entreplantas:

SEGURIDAD:

HABITABILIDAD:

ESTADO DE CONSERVACIÓN: Bueno

CONDICIONES DE PROTECCIÓN E INTERVENCIÓN

RÉGIMEN DE PROTECCIÓN: AMBIENTAL

JUSTIFICACIÓN DE LA DELIMITACIÓN DEL BIEN Y DE SU ENTORNO:
La delimitación del bien catalogado se circunscribe a la totalidad de la parcela en la que se encuentra el inmueble.

CÓDIGO DE FICHA VINCULADO:

TIPOS DE INTERVENCIÓN PERMITIDOS:

- Investigación
- Restauración
- Valorización
- Rehabilitación
- Mantenimiento
- Reconstrucción
- Conservación
- Reestructuración
- Consolidación
- Remonta y ampliación

MEDIDAS DE FOMENTO:

Con carácter general, le serán de aplicación las medidas que se acuerden en desarrollo del presente Plan Especial así como aquellas que se establezcan en otros planes y/o programas que sirvan a la preservación y rehabilitación del Conjunto Histórico, conforme a las características del bien y de la actuación que se promueva. En particular, podrán ser aplicables los programas identificados con los siguientes códigos: GE0301, GE0701.

CONDICIONES DE LA ORDENACIÓN

ELEMENTOS DEL BIEN CATALOGADO:

- Cubierta protegida
- Fachada protegida
- Muro protegido
- Elemento etnográfico protegido
- Árbol y/o vegetación protegida

Ámbitos de protección

- Edificación protegida
- Elemento protegido
- Jardín protegido
- Patio protegido
- Espacio libre protegido

Áreas susceptibles de transformación

-

CONDICIONES DE LA EDIFICACIÓN:

Alturas (nº de plantas)

- 1
- 2
- 3
- 4
- 5
- 6
- libre de edificación

Uso principal: Residencial

Régimen de admisibilidad de usos: RE-s1

Edificabilidad:

Ocupación:

Nº de plantas: Según plano

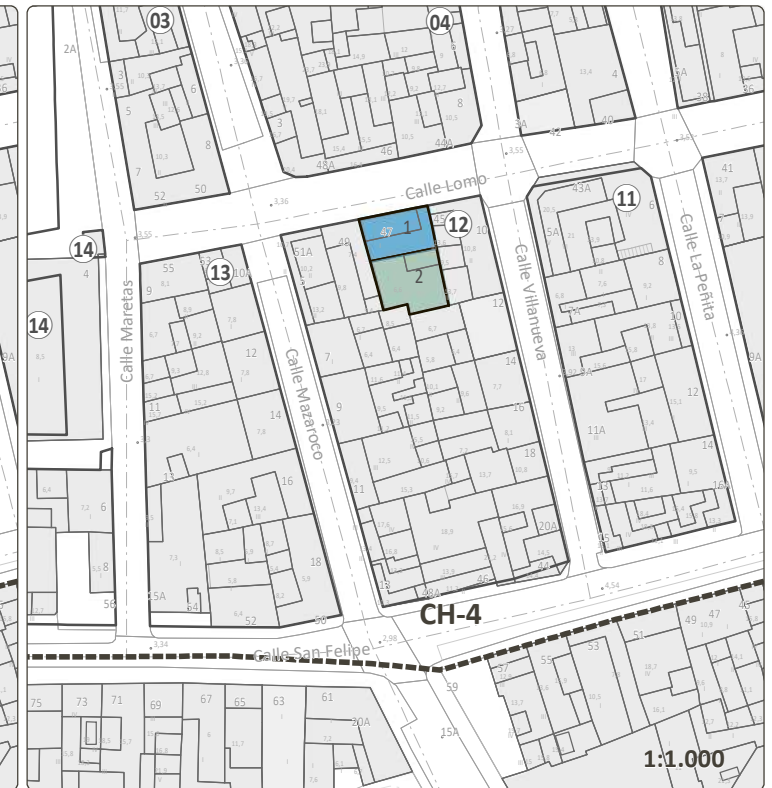
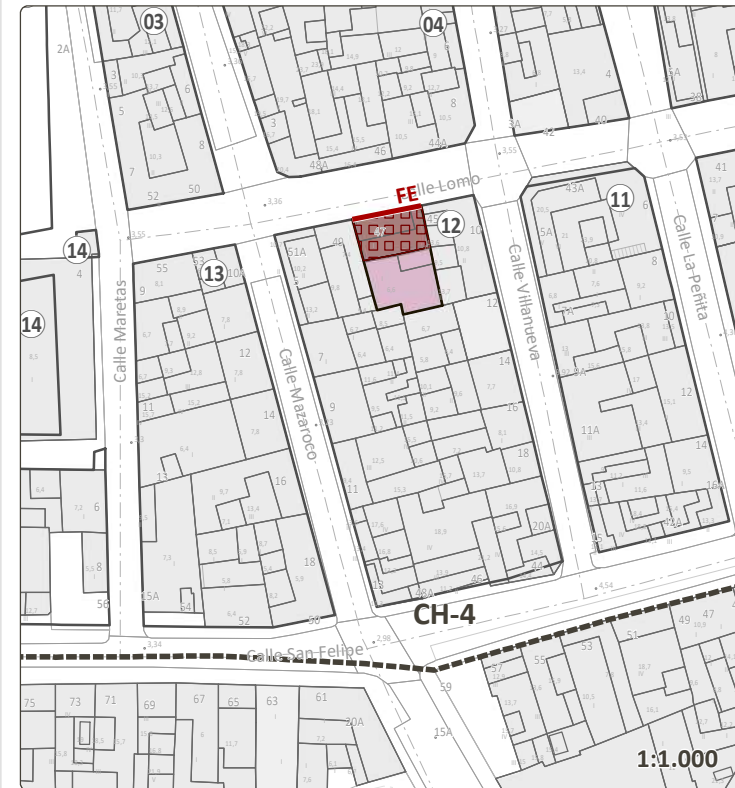

CRITERIOS DE INTERVENCIÓN PARTICULAR: Se deberá recuperar la morfología, pendiente y acabado exterior original de la cubierta protegida en la primera crujía del inmueble.

VALORACIÓN PARA LA CATALOGACIÓN

Valores intrínsecos:	
1. Representatividad:	2
2. Autenticidad e Integridad:	2
Valores patrimoniales:	
3. Histórico e Identitario:	1
4. Artístico:	1
5. Técnico:	2
6. Paisajístico y Territorial:	2

PUNTUACIÓN TOTAL: **10** de 18

VALORACIÓN FINAL: Bajo

VALOR O POTENCIALIDAD INFORMATIVA DE LA CONSTRUCCIÓN:
Escaso atractivo para ser incluido en rutas o itinerarios divulgativos o turístico - culturales, sin perjuicio de su puesta en valor de carácter individual.

VALOR O POTENCIALIDAD ARQUEOLÓGICA DEL SUBSUELO:
No documentada

DELIMITACIONES

- Límite municipal
- Área Urbana del PEPCH
- Manzana del PEPCH
- Entorno de protección del bien
- Barrancos
- Cauce oficial
- Patrimonio histórico
- Bien de Interés Cultural Individual (BIC)
- Entorno de Protección del BIC
- Costas
- Zona de Influencia
- Límite de Servidumbre de Protección
- Límite de Servidumbre de Tránsito
- Dominio Público Marítimo Terrestre (DPMT)
- Límite exterior de la Ribera del Mar
- Acceso al mar



LEVANTAMIENTO

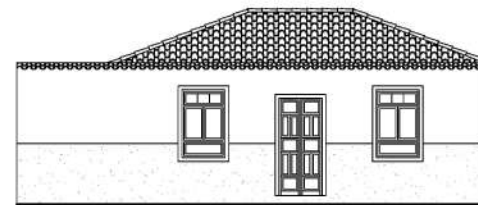

FACHADA FE01 1:150
 C/ El Lomo, 47

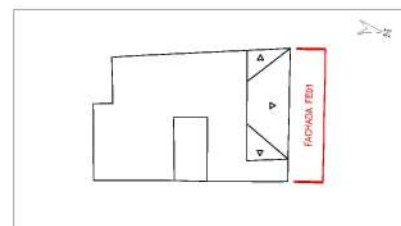

PLANO DIRECTOR

Fuente: Elaboración propia

FACHADAS



FACHADA FE



FACHADA FE



FACHADA FE

ELEMENTOS SINGULARES

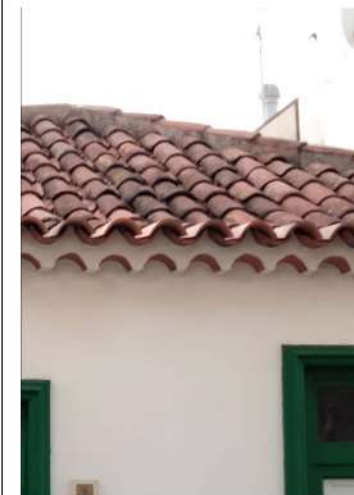

ALERO DE TEJA



PUERTA DE MADERA



VENTANA DE MADERA