



**INFORMACIÓN GENERAL**

**DENOMINACIÓN:**

**DIRECCIÓN POSTAL:** Calle Valois, 20

**REFERENCIA CATASTRAL:** 8540202CS4484S

**ÁREA URBANA:** Islote Q | La capilla de la Cruz del Chorro Cuaco, el Chorro Cuaco y el Callejón de Cuaco

**MANZANA:** 02                      **PARCELA:** 02

**ORIENTACIÓN:** Norte              **COTA:** 24,30 m

**COORDENADAS UTM (m):** X: 348.536,91; Y: 3.144.154,73

**RÉGIMEN DE PROPIEDAD:** Privada

**BIEN DE INTERÉS CULTURAL:**

**USOS ACTUALES:**  
Planta baja: Vivienda libre unifamiliar  
Planta primera: No procede  
Plantas restantes: No procede

**SUPERFICIES:**  
Parcela: 145,34 m<sup>2</sup>s                      Edificabilidad: 1,00 m<sup>2</sup>c/m<sup>2</sup>s  
Ocupada: 145,34 m<sup>2</sup>s                      Ocupación: 100,00 %  
Construida: 145,34 m<sup>2</sup>c                      Nº de plantas: 1

**CLASE Y CATEGORÍA DE SUELO:** Suelo urbano consolidado

**PLANO DE SITUACIÓN**

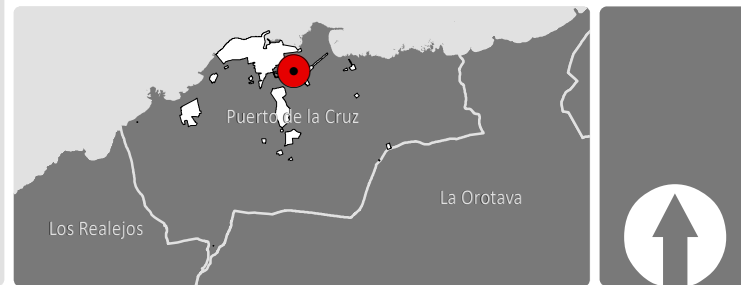
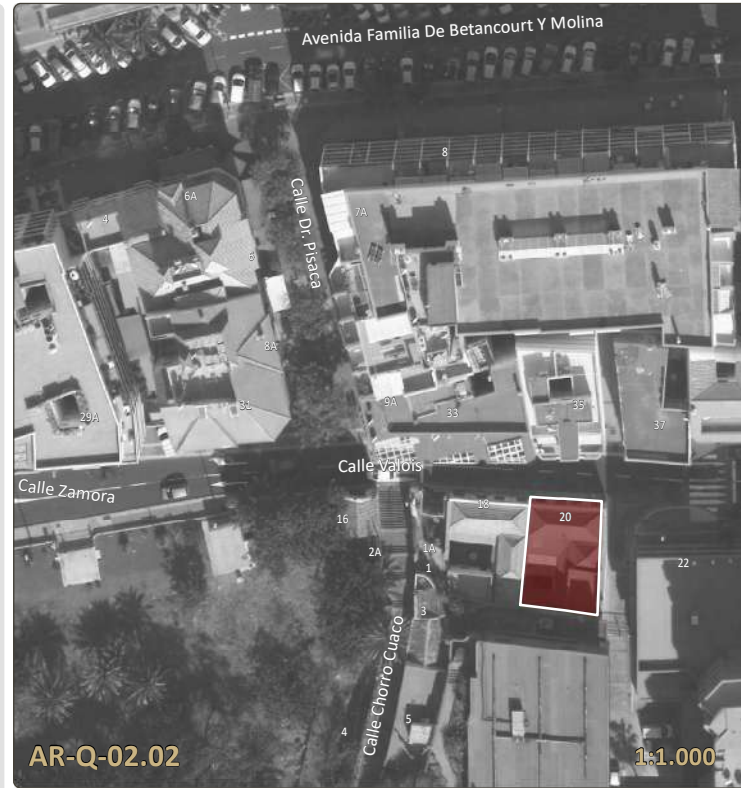

**DESCRIPCIÓN**

Casa terrera con planta en U, patio interior, cubiertas a cuatro aguas, azotea y zócalo. El inmueble sigue un esquema de huecos en fachada de ventana-ventana-ventana-puerta.

Debido al desnivel del terreno con el viario, el hueco en fachada para la puerta es mayor de lo habitual en las viviendas portuenses. Las carpinterías de las ventanas son de doble hoja de guillotina acristalada con antepecho a base de cojinete horizontal. La puerta es de doble hoja con cojinetes verticales y franja superior acristalada y una pequeña franja con un cojinete horizontal de madera. El inmueble está coronado por una cornisa y un parapeto. No se ha podido acceder al interior, por lo que no conocemos su estado patrimonial.

**ELEMENTOS SINGULARES:** En fachada principal (FE-01): cornisas, molduras así como puerta y ventanas de madera.

**ELEMENTOS DISCORDANTES:** Cableado de las fachadas.

**INTERVENCIONES REALIZADAS:** No documentadas.

**INFORMACIÓN HISTÓRICA Y CULTURAL**

**DATOS HISTÓRICOS:**  
Edad: Siglo XIX  
Tipología: Sobradada  
Lenguaje arquitectónico: sin dato  
Autoría: Desconocida  
Usos originales: Vivienda  
Propiedad original:

**BIBLIOGRAFÍA:**  
ÁLVAREZ RIXO, J.A. (1994). Anales del Puerto de la Cruz de la Orotava. (1701-1872). Cabildo Insular de Tenerife y Ayuntamiento del Puerto de la Cruz.  
BARROSO HERNÁNDEZ, N. (1997) Puerto de la Cruz. La formación de una ciudad. Ayuntamiento del Puerto de la Cruz.

**ENCUADRE HISTÓRICO, CULTURAL Y SOCIAL:**  
0

**FOTOGRAFÍAS**





**ANÁLISIS Y DIAGNÓSTICO**

**PATOLOGÍAS, RIESGOS Y MEDIDAS A ADOPTAR:**  
La fachada presenta manchas por el hollín de los coches, pequeñas humedades de capilaridad procedentes del suelo y algunos desconches de la pintura.  
**Medidas a adoptar:** Realizar operaciones de mantenimiento de forma periódica.

**ACCESIBILIDAD:**  
Entorno: Convertible  
Plantas:  
Entreplantas:

**SEGURIDAD:**

**HABITABILIDAD:**

**ESTADO DE CONSERVACIÓN:** Bueno

**CONDICIONES DE PROTECCIÓN E INTERVENCIÓN**

**RÉGIMEN DE PROTECCIÓN:** AMBIENTAL  
**JUSTIFICACIÓN DE LA DELIMITACIÓN DEL BIEN Y DE SU ENTORNO:**  
La delimitación del bien catalogado se circunscribe a la totalidad de la parcela en la que se encuentra el inmueble.

**CÓDIGO DE FICHA VINCULADO:**

- TIPOS DE INTERVENCIÓN PERMITIDOS:**
- Investigación
  - Restauración
  - Valorización
  - Rehabilitación
  - Mantenimiento
  - Reconstrucción
  - Conservación
  - Reestructuración
  - Consolidación
  - Remonta y ampliación

**MEDIDAS DE FOMENTO:**  
Con carácter general, le serán de aplicación las medidas que se acuerden en desarrollo del presente Plan Especial así como aquellas que se establezcan en otros planes y/o programas que sirvan a la preservación y rehabilitación del Conjunto Histórico, conforme a las características del bien y de la actuación que se promueva. En particular, podrán ser aplicables los programas identificados con los siguientes códigos: GE0301, GE701.

**CONDICIONES DE LA ORDENACIÓN**

- ELEMENTOS DEL BIEN CATALOGADO:**
- Cubierta protegida
  - Fachada protegida
  - Muro protegido
  - Elemento etnográfico protegido
  - Árbol y/o vegetación protegida
  - Ámbitos de protección**
  - Edificación protegida
  - Elemento protegido
  - Jardín protegido
  - Patio protegido
  - Espacio libre protegido
  - Áreas susceptibles de transformación**
  -

- CONDICIONES DE LA EDIFICACIÓN:**
- Alturas (nº de plantas)**
- |   |   |   |                      |
|---|---|---|----------------------|
| 1 | 3 | 5 | libre de edificación |
| 2 | 4 | 6 |                      |
- Uso principal:** Residencial  
**Régimen de admisibilidad de usos:** RE-s1  
**Edificabilidad:**  
**Nº de plantas:** 1  
**Ocupación:**



**CRITERIOS DE INTERVENCIÓN PARTICULAR:**

**VALORACIÓN PARA LA CATALOGACIÓN**

<b>Valores intrínsecos:</b>	
1. Representatividad:	<b>2</b>
2. Autenticidad e Integridad:	<b>3</b>
<b>Valores patrimoniales:</b>	
3. Histórico e Identitario:	<b>1</b>
4. Artístico:	<b>1</b>
5. Técnico:	<b>2</b>
6. Paisajístico y Territorial:	<b>1</b>
<b>PUNTUACIÓN TOTAL: 10 de 18</b>	

**VALORACIÓN FINAL:** Bajo  
**VALOR O POTENCIALIDAD INFORMATIVA DE LA CONSTRUCCIÓN:**  
Escaso atractivo para ser incluido en rutas o itinerarios divulgativos o turístico - culturales, sin perjuicio de su puesta en valor de carácter individual  
**VALOR O POTENCIALIDAD ARQUEOLÓGICA DEL SUBSUELO:**  
No documentada

**DELIMITACIONES**

- Límite municipal
- Ámbito del Plan Especial de Protección del Conjunto Histórico (PEPCH)
- Área Urbana del PEPCH
- Manzana del PEPCH
- Entorno de protección del bien
- Barrancos
- Cauce oficial
- Patrimonio histórico**
- Bien de Interés Cultural Individual (BIC)
- Entorno de Protección del BIC
- Costas**
- Zona de Influencia
- Límite de Servidumbre de Protección
- Límite de Servidumbre de Tránsito
- Dominio Público Marítimo Terrestre (DPMT)
- Límite exterior de la Ribera del Mar
- Acceso al mar



**LEVANTAMIENTO**

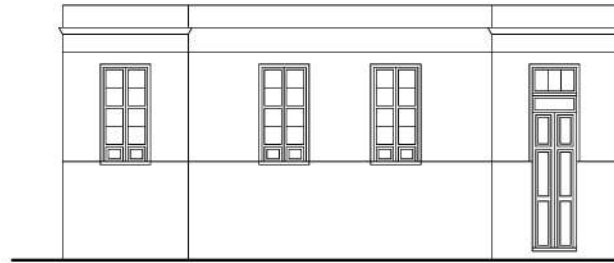

FACHADA FE01 1:150  
 C/ Valois, 20

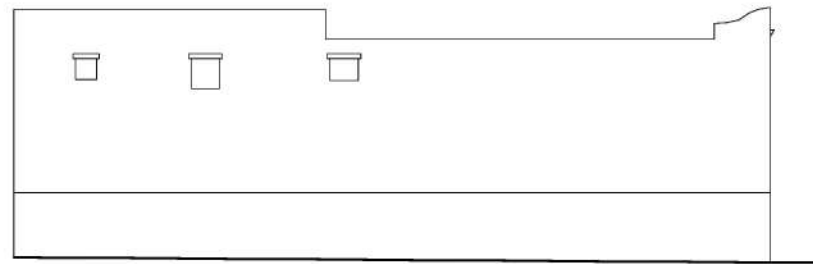

FACHADA FE02 1:150  
 C/ Valois

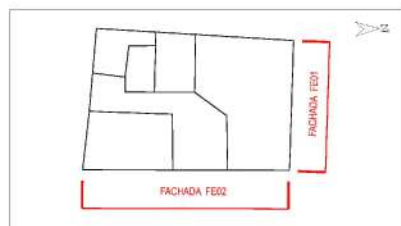

PLANO DIRECTOR

Fuente: Elaboración propia

**FACHADAS**



FACHADA FE



FACHADA FE01

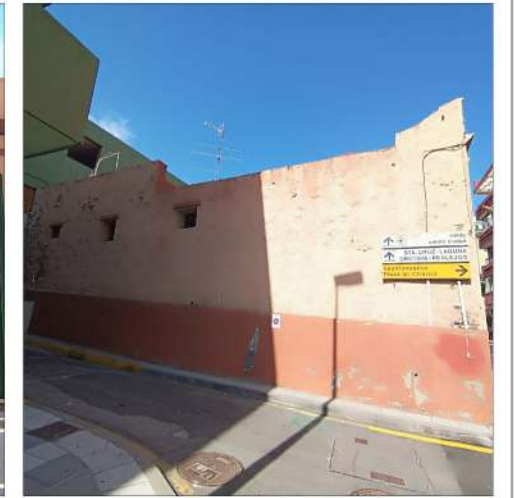

FACHADA FE02

**ELEMENTOS SINGULARES**



CORNISAS Y MOLDURAS



PUERTA DE MADERA



VENTANA DE MADERA