

**INFORMACIÓN GENERAL**

**DENOMINACIÓN:** Caño Calle La Marina

**DIRECCIÓN POSTAL:** Calle La Marina, s/n

**REFERENCIA CATASTRAL:**

**ÁREA URBANA:** Casco Histórico CH-2 | San Telmo - El Muelle

**MANZANA:** EP                      **PARCELA:** 01

**COORDENADAS UTM (m):** X: 348.111,07; Y: 3.144.444,41

**DISPOSICIÓN DEL ELEMENTO:** Muro

**COTA:** 0,27 m

**RÉGIMEN DE PROPIEDAD:** Pública | Ayuntamiento de Puerto de la Cruz

**BIEN DE INTERÉS CULTURAL:**

**CLASE Y CATEGORÍA DE SUELO:** Suelo urbano consolidado

**DATOS HISTÓRICOS:**  
 Autoría: Desconocido  
 Propiedad original: Desconocido

**CÓDIGO DE FICHA VINCULADO:** EU-CH2-EP.01

**PLANO DE SITUACIÓN**

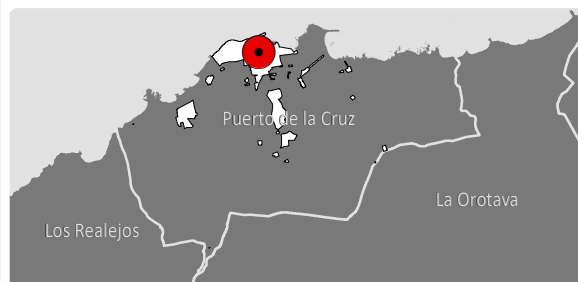
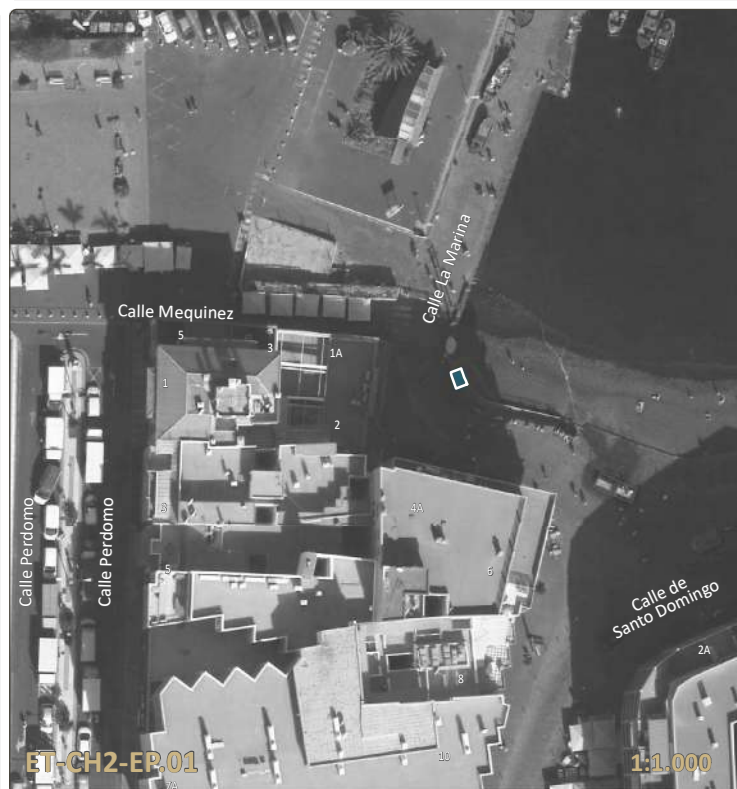

**INFORMACIÓN HISTÓRICA Y CULTURAL**

Es una fuente de acero en forma de columna con fuste estriado y base de piedra. En la década de 1990 fue rehabilitado y, en los últimos años, ha sido intervenida por su cercanía con el mar y las inclemencias del lugar.

**ENCUADRE HISTÓRICO, CULTURAL Y SOCIAL:**  
 Esta fuente es la más visible y reconocida en las calles del Puerto de la Cruz al encontrarse en el muelle de la ciudad. No se conoce con exactitud su creación, pero la historiografía canaria lo encuadra en las fechas posteriores a 1880 debido a que Álvarez Rixo no lo cita en sus «Anales». Este chorro era utilizado principalmente por los pescadores que se embarcaban desde este muelle para abastecerse antes de navegar.

**ELEMENTOS SINGULARES:** Pilón de piedra y cuerpo de la fuente a modo de columna con fuste estriado.

**ELEMENTOS DISCORDANTES:**

**INTERVENCIONES REALIZADAS:** Rehabilitación.

**ANÁLISIS Y DIAGNÓSTICO**

**PATOLOGÍAS, RIESGOS Y MEDIDAS A ADOPTAR:**  
 Se observan manchas de moho en la base de la fuente.  
**Medidas a adoptar:** Realizar operaciones de mantenimiento de forma periódica.

**ACCESIBILIDAD, SEGURIDAD Y HABITABILIDAD:** No procede

**ESTADO DE CONSERVACIÓN:** Bueno

**VALORACIÓN PARA LA CATALOGACIÓN:**

	Valores intrínsecos:	
1. Representatividad:		<b>3</b>
2. Autenticidad e Integridad:		<b>3</b>
<b>Valores patrimoniales:</b>		
3. Histórico e Identitario:		<b>2</b>
4. Artístico:		<b>1</b>
5. Técnico:		<b>2</b>
6. Paisajístico y Territorial:		<b>3</b>

**PUNTUACIÓN TOTAL:** **14** de 18

**VALORACIÓN FINAL:** Alto

**VALOR O POTENCIALIDAD INFORMATIVA DEL ELEMENTO:**  
 Susceptible de inclusión en rutas o programas culturales y turísticos sostenibles vinculados al sistema cultural de la ciudad portuaria y de las tradiciones del PEPCH.

**VALOR O POTENCIALIDAD ARQUEOLÓGICA DEL SUBSUELO:**  
 No documentada

**FOTOGRAFÍAS**



**CONDICIONES DE PROTECCIÓN E INTERVENCIÓN**

**RÉGIMEN DE PROTECCIÓN:**

**JUSTIFICACIÓN DE LA DELIMITACIÓN DEL BIEN Y DE SU ENTORNO:**  
 La delimitación del bien catalogado se circunscribe al ámbito ocupado por el chorro, los elementos constructivos que lo conforman así como el espacio que le da soporte.

**TIPOS DE INTERVENCIÓN PERMITIDOS:**

- |   |  |
|---|--|
| <input checked="" type="checkbox"/> Investigación | <input checked="" type="checkbox"/> Restauración |
| <input checked="" type="checkbox"/> Valorización  | <input type="checkbox"/> Rehabilitación          |
| <input checked="" type="checkbox"/> Mantenimiento | <input type="checkbox"/> Reconstrucción          |
| <input checked="" type="checkbox"/> Conservación  | <input type="checkbox"/> Reestructuración        |
| <input checked="" type="checkbox"/> Consolidación | <input type="checkbox"/> Remonta y ampliación    |

**CRITERIOS DE INTERVENCIÓN PARTICULAR:**

**MEDIDAS DE FOMENTO:**  
 Con carácter general, le serán de aplicación las medidas que se acuerden en desarrollo del presente Plan Especial así como aquellas que se establezcan en otros planes y/o programas que sirvan a la preservación y rehabilitación del Conjunto Histórico, conforme a las características del bien y de la actuación que se promueva. En particular, podrán ser aplicables los programas identificados con los siguientes códigos: GE901, GE903, GE904, GE1101.